お父さんたちがしてくれる数々のすばらしいこと

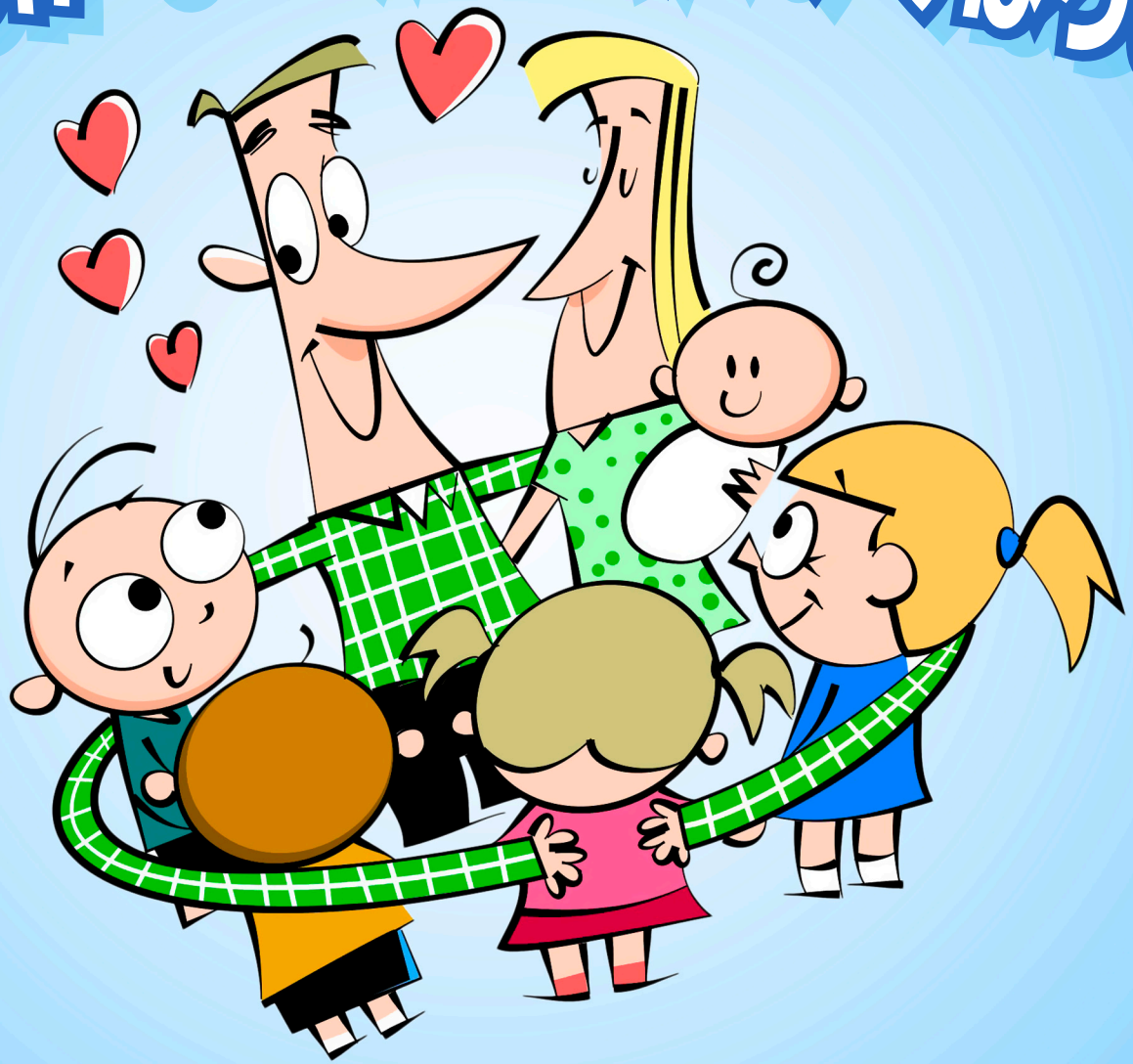

第1部

お父さんたちって、すばらしいよね？

この後の ページを めくりながら、君の お父さん
（または、君にとって お父さんみたいな 人）が
どんなことを してくれているか、思い出してごらん。
お父さんを 感謝できるようにね。

パパが たこを
空中に 投げたら、
できるだけ 速く
走るんだよ！

ママの
鍵(かぎ)は、
あったかい？
あったよ！

肩幅(かたはば)と
同(おな)じくらいに 足(あし)を 開(ひら)いて
立(た)つんだよ。・・・

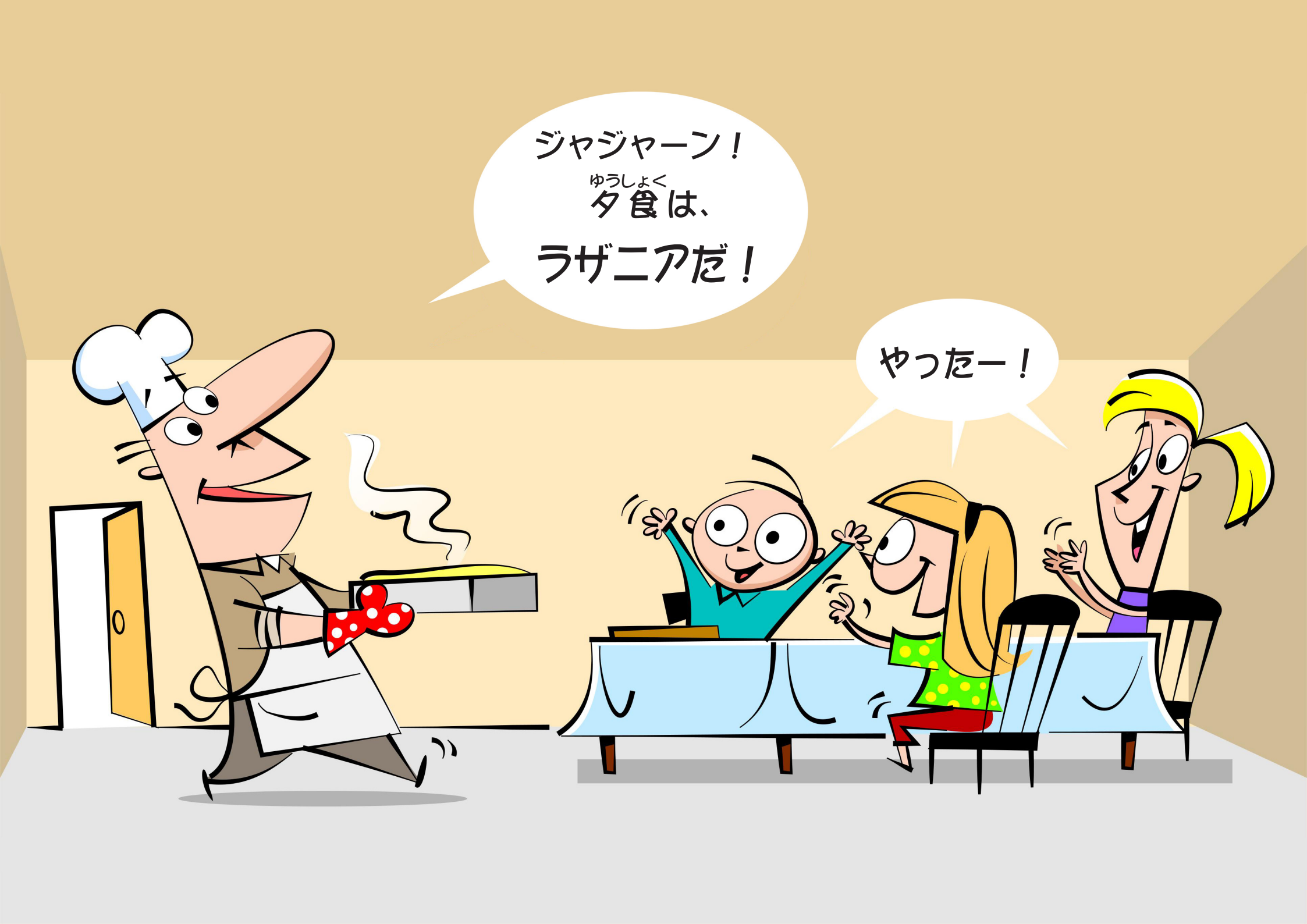
ジャジャーン！
夕食(ゆうしょく)は、
ラザニアだ！
やったー！

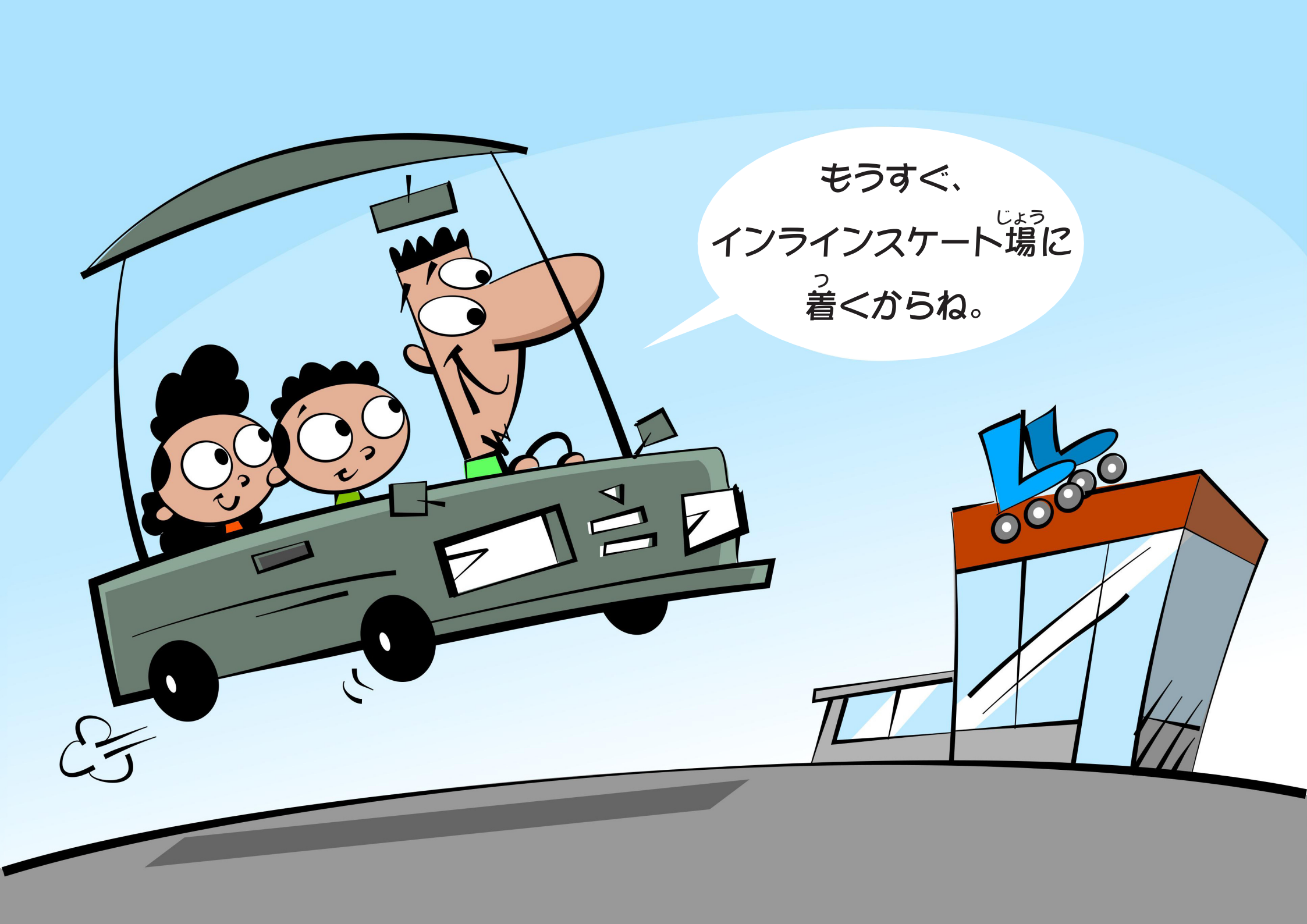
もうすぐ、
インラインスケート場に
着くからね。

イエス様、どうか
彼に ふれて、いやして
ください！

・・・すると
クジラは、ヨナを
丸(まる)のみに して
しまった！

えーっと、
この 2つの 数を
足すと、くり上がりに
なるのは・・・

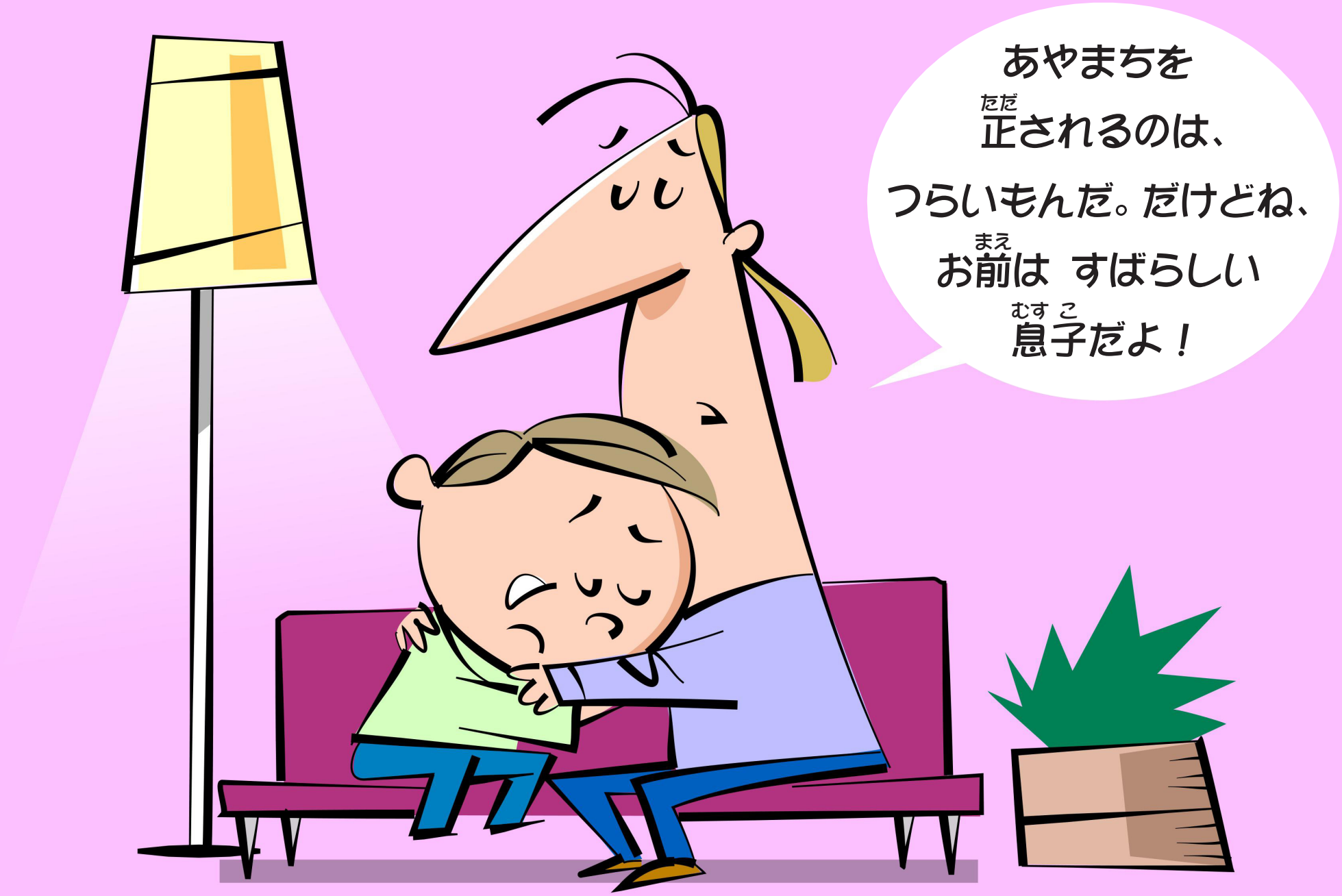
あやまちを
正(ただ)されるのは、
つらいもんだ。だけどね、
お前(まえ)は すばらしい
息子(むすこ)だよ！

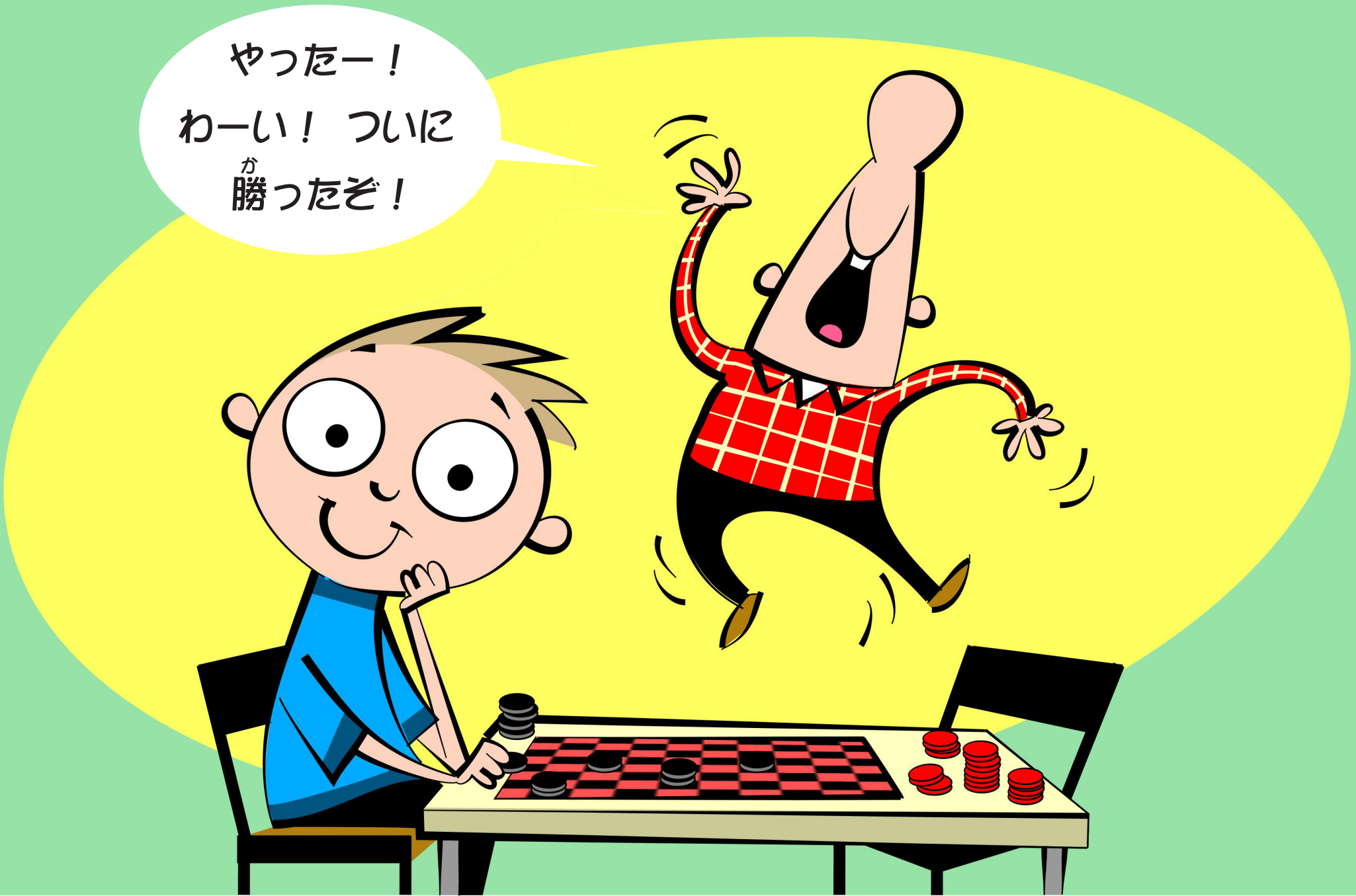
やったー！
わーい！ ついに
勝(か)ったぞ！

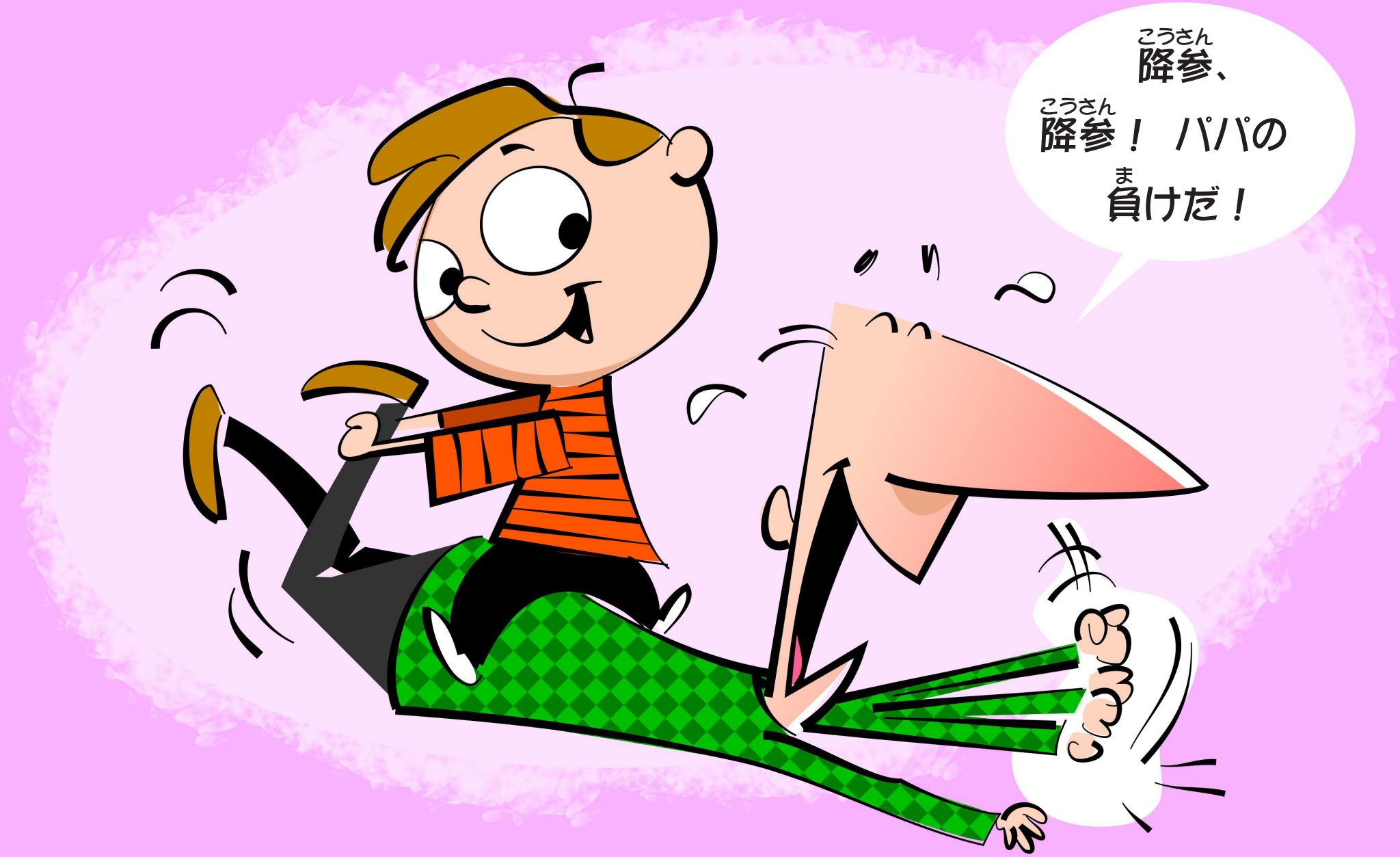
降参、
降参！ パパの
負けだ！

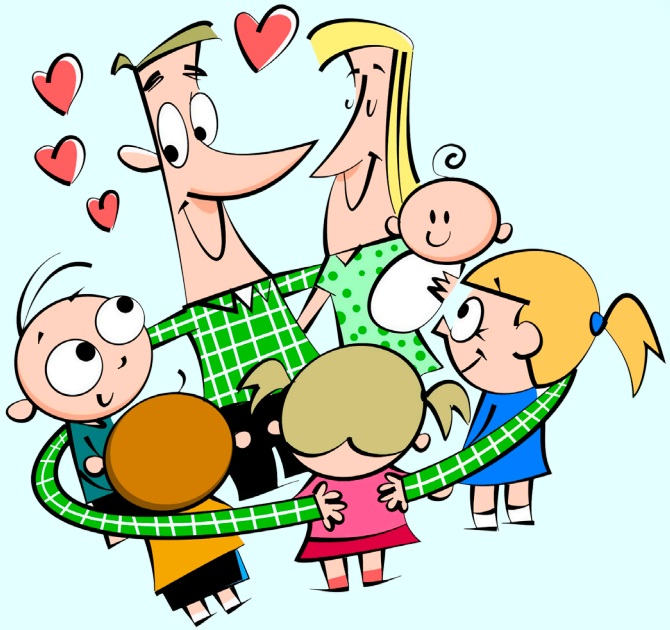

つづ
続く。

S&S link: CB: Social Skill: Respect-1a

文：ゼブとクリスティ・S・リンチ　さし絵：ゼブ　デザイン：アリアクセイ・コーラン

Copyright © 2010年、ファミリー・インターナショナル

“GREAT THINGS FATHERS DO, PART 1”--Japanese　http://www.mywonderstudio.com/

お父さんたちがしてくれる数々のすばらしいこと

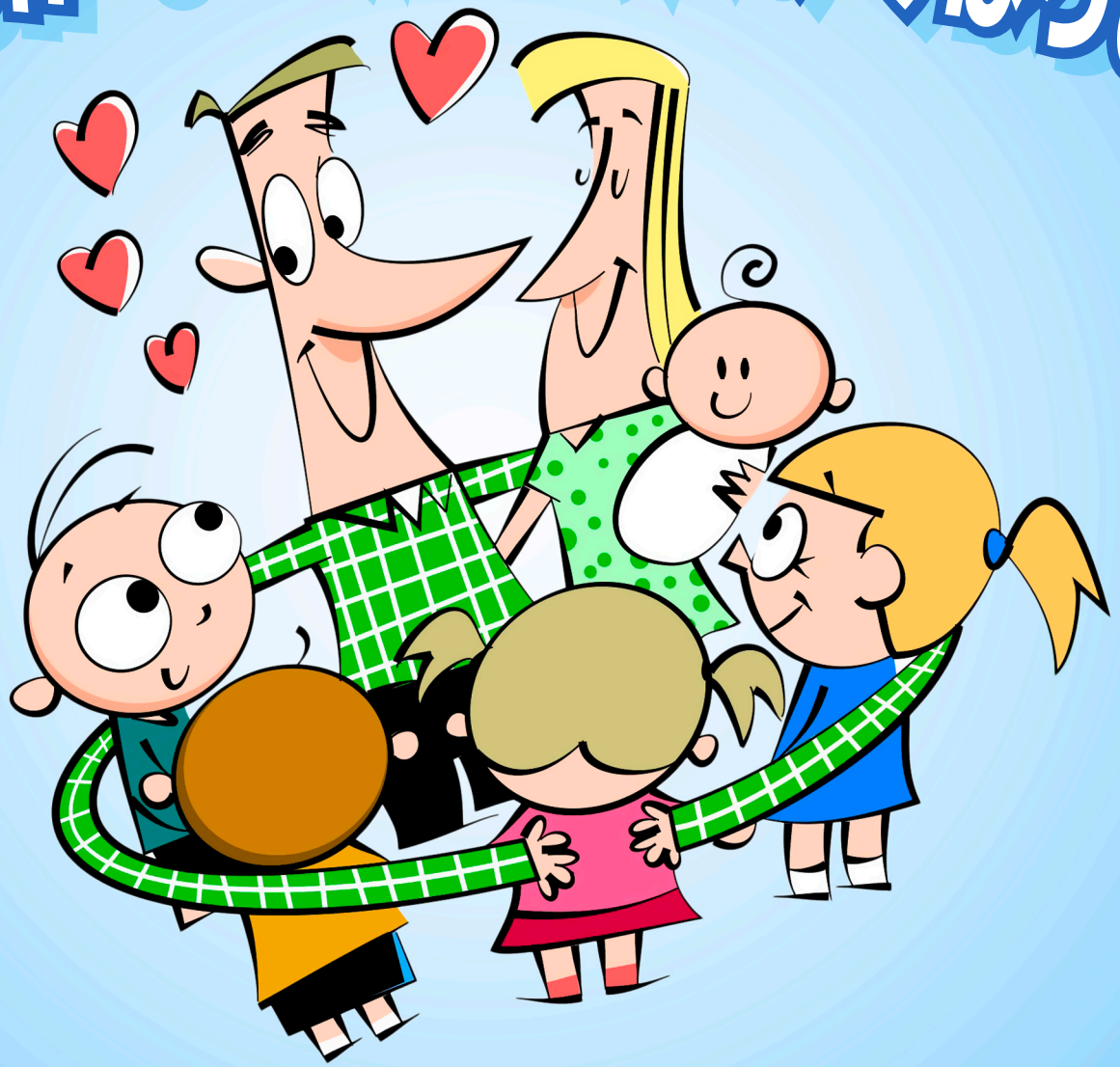

第2部

高まんな木よ、わたしはお前を切りたおしに来た！
ゴクン！
そんな場面、あったっけ？

犬(いぬ)についての
じょうだんを 話(はな)したことは、
あったかな？

そうだ！
その調子だ！ 行け、行け、
ジョージ！

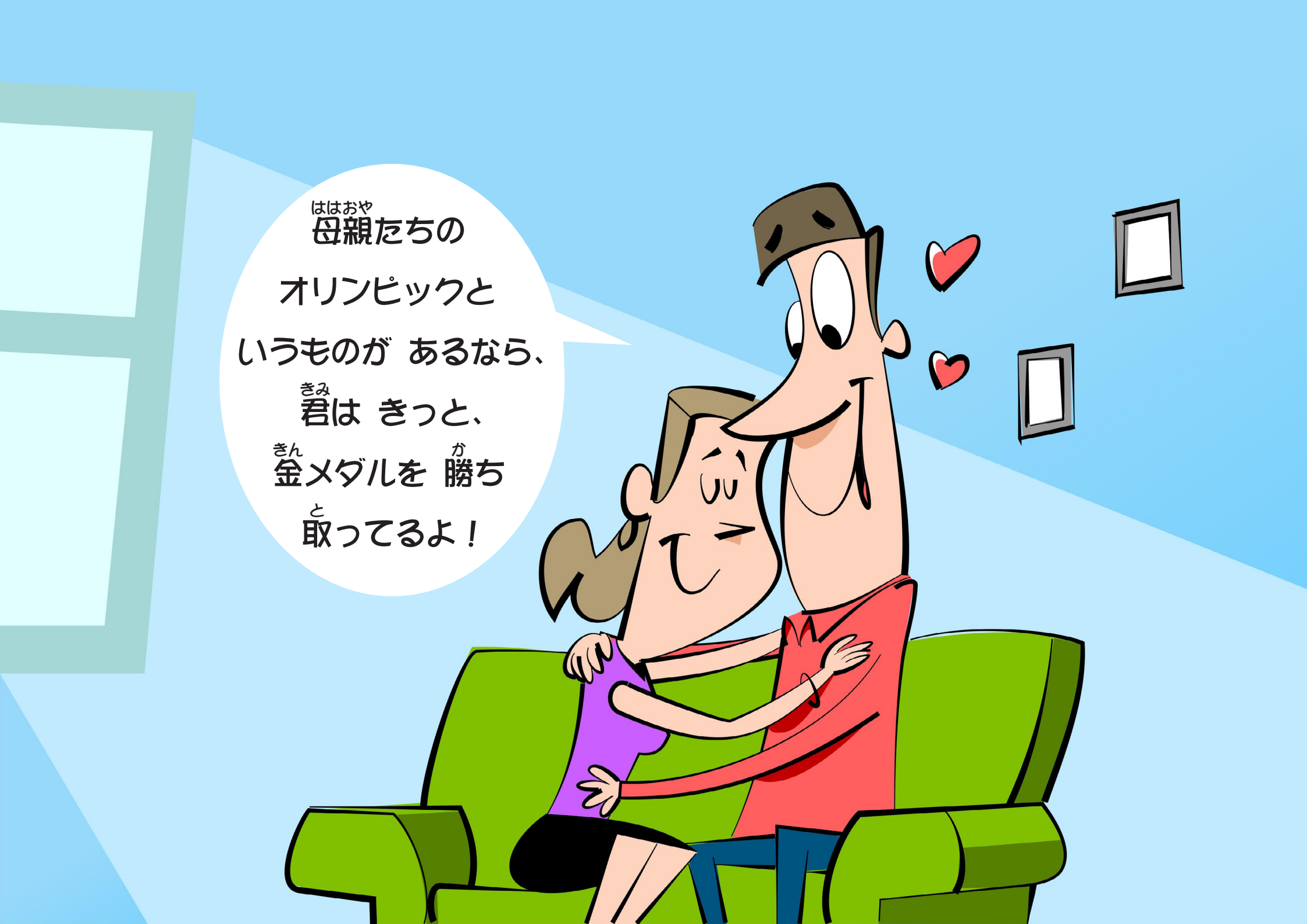
母親たちの
オリンピックと
いうものが あるなら、
君は きっと、
金メダルを 勝ち
取ってるよ！

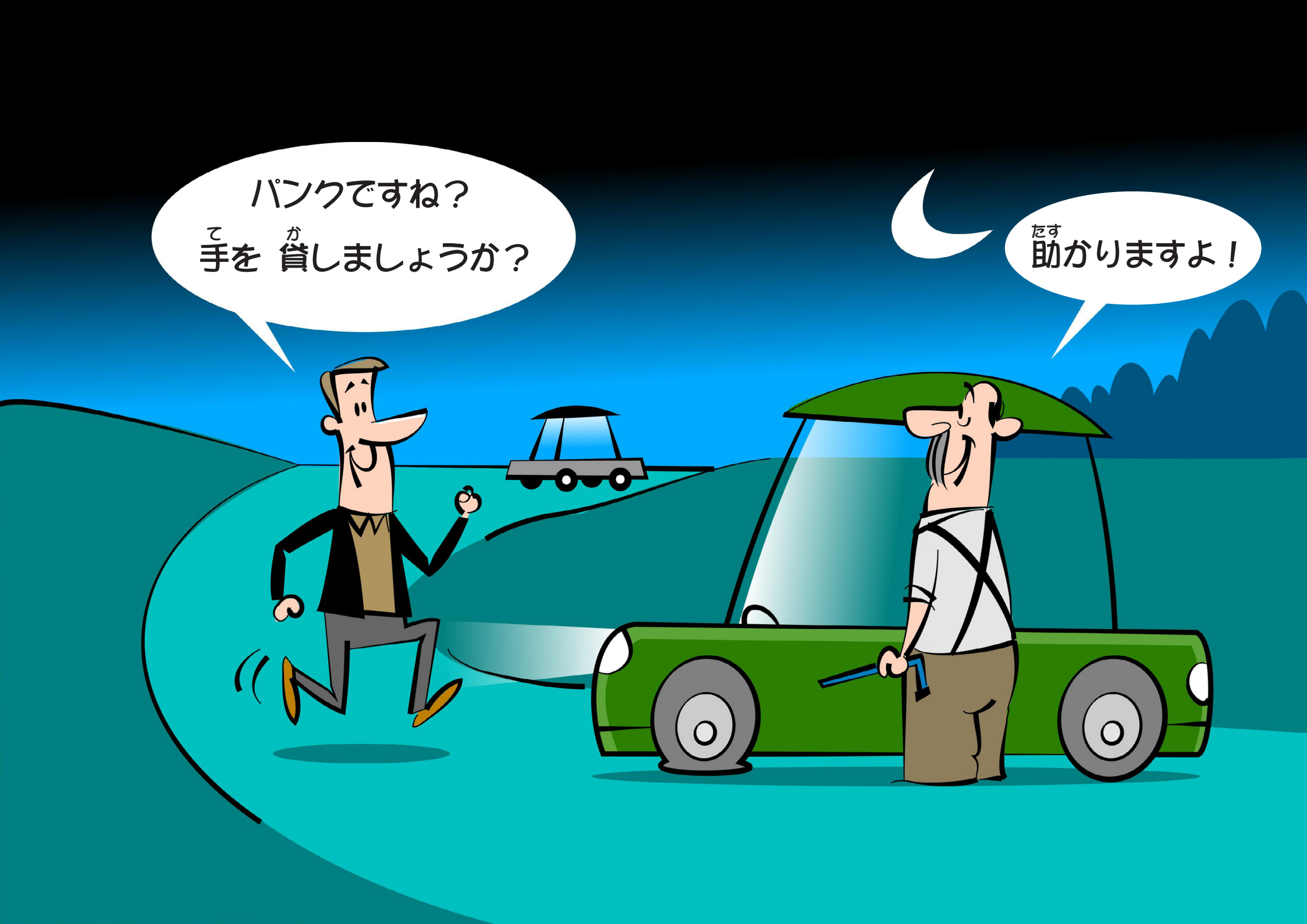
パンクですね？
手(て)を 貸(か)しましょうか？
助(たす)かりますよ！

イエス様、また
わたしです。話したいことが
あるのですが・・・

使徒ヨハネについて
書かれていることを 読んで
みましょう。

ただ、くり返せば
いいんですよ。
「イエス様、わたしの
心の 中に 入って きて
ください。・・・」

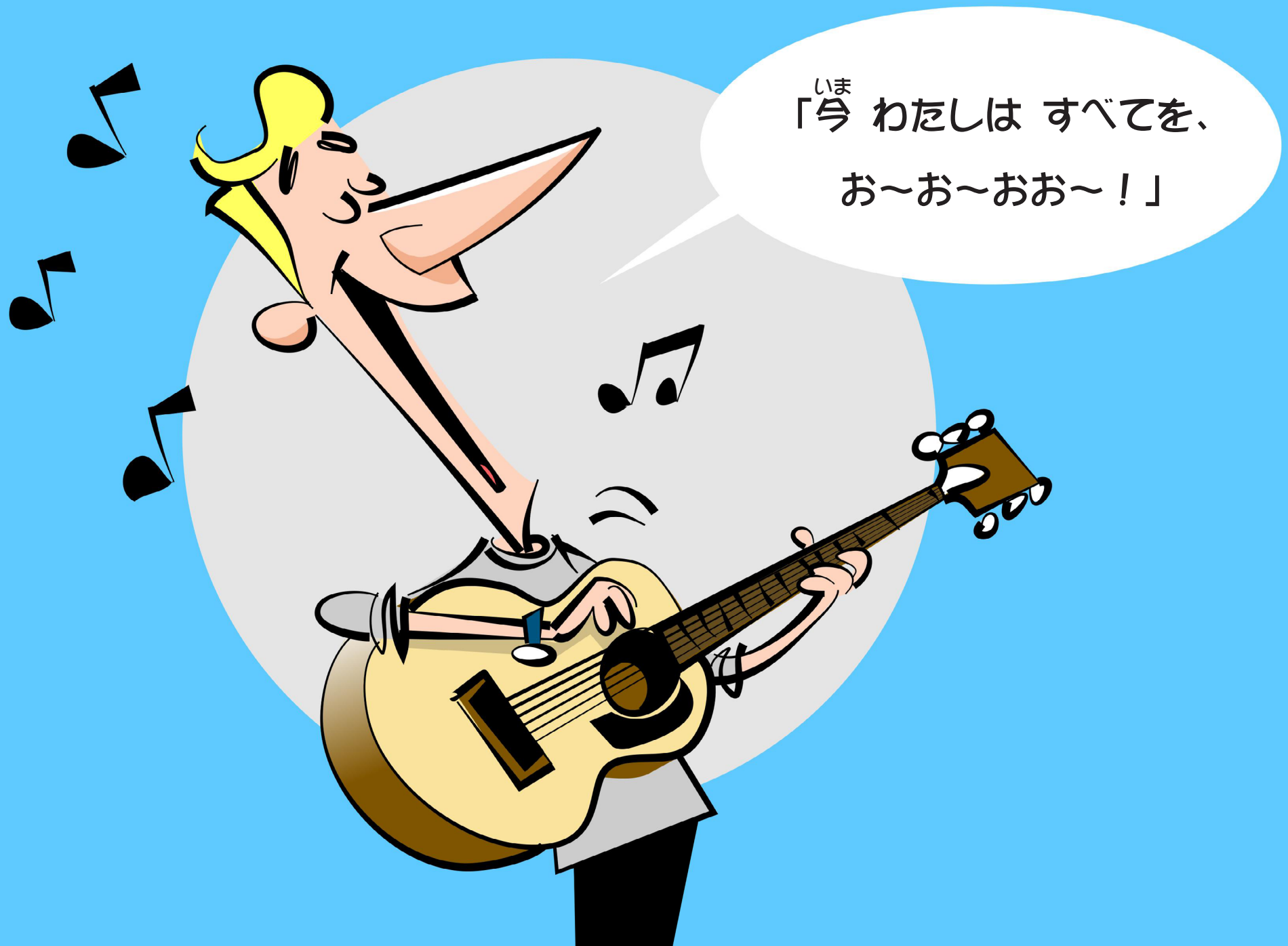
「今(いま) わたしは すべてを、
お〜お〜おお〜！」

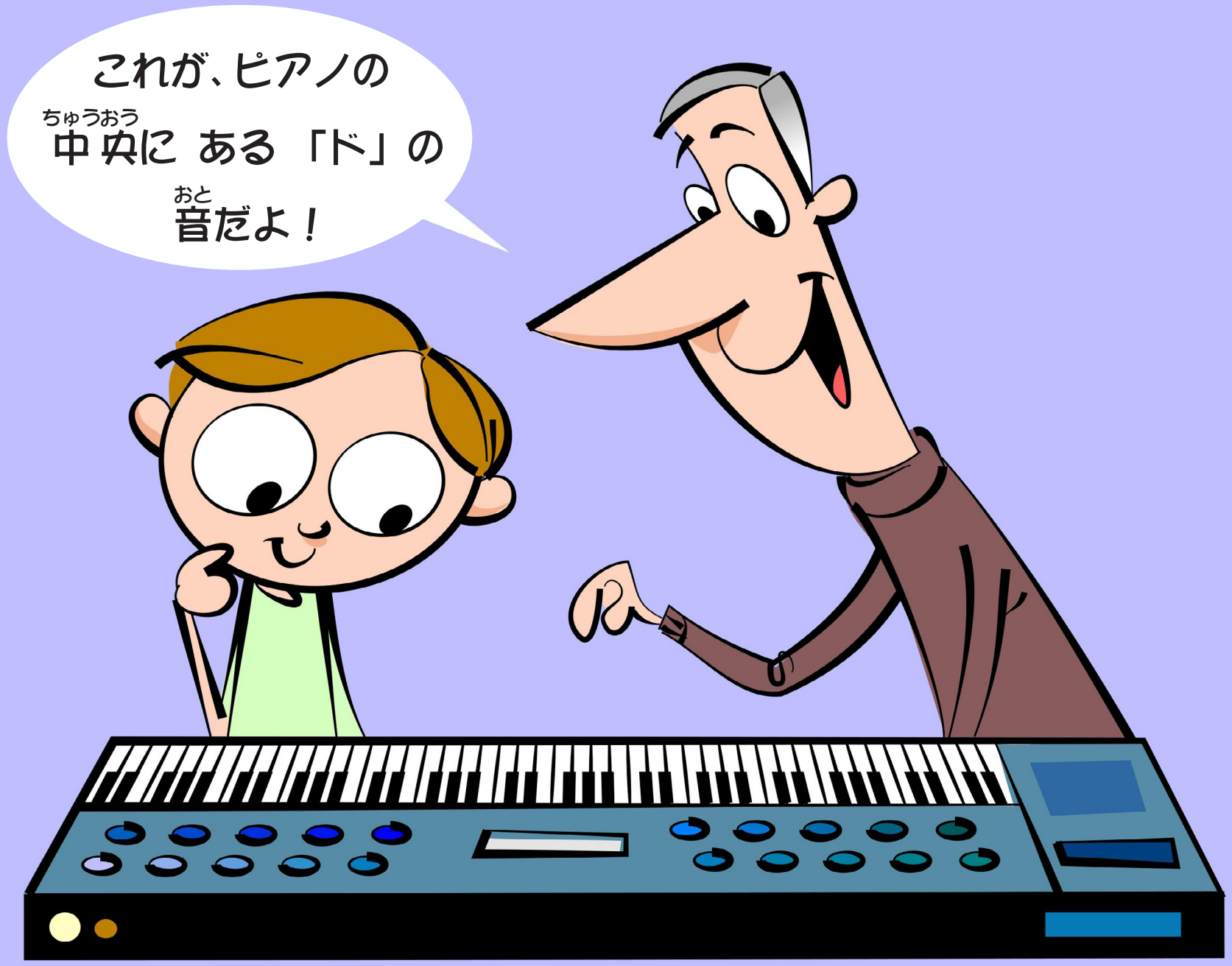
これが、ピアノの
中央(ちゅうおう)にある「ド」の
音(おと)だよ！

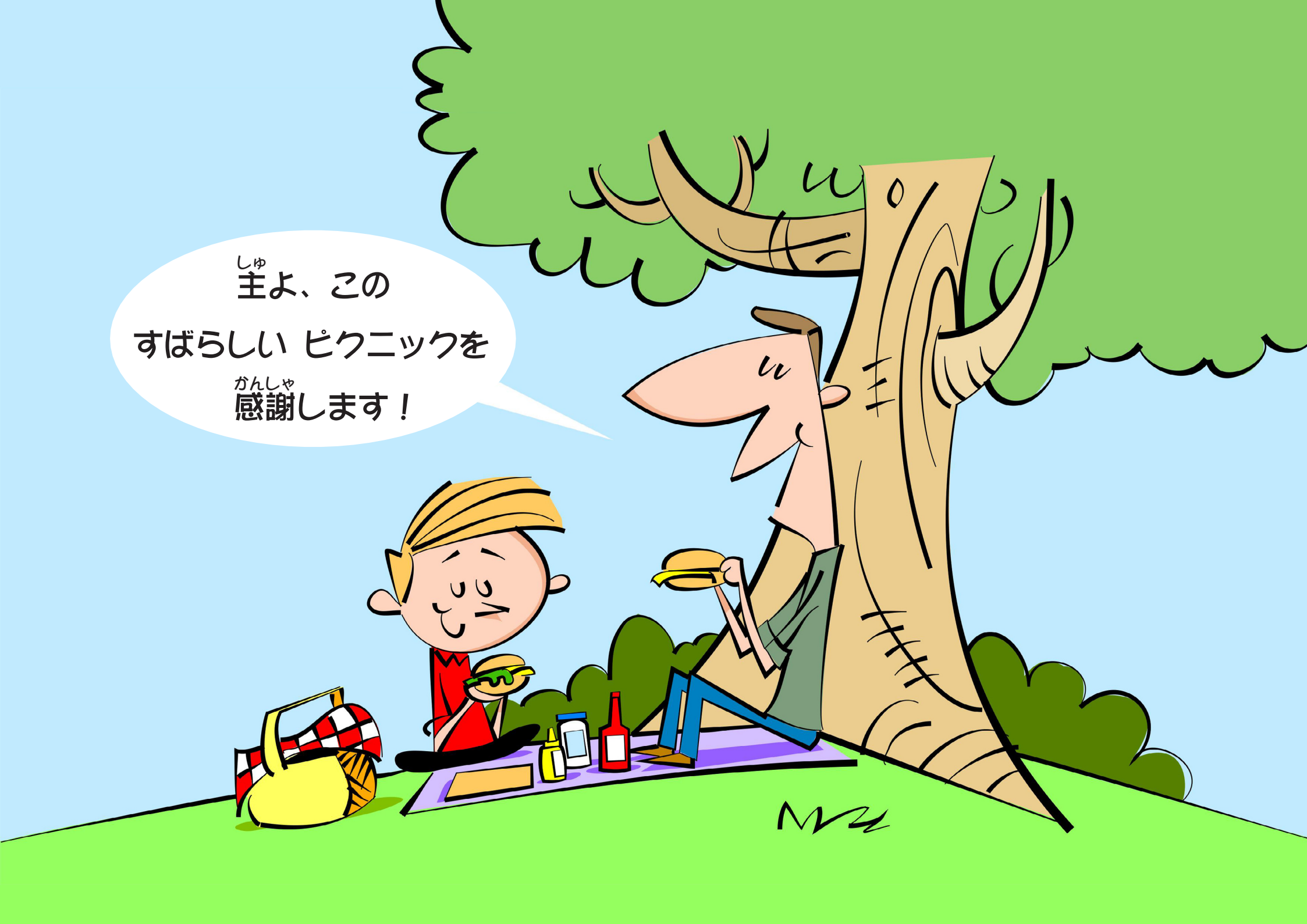
主よ、この
すばらしい ピクニックを
感謝します！

アクティビティー：

お父さん（または お父さんみたいな 人）の することで、
君が 感謝していることを 絵に してみよう。それに 感謝の
気持ちを 書きそえて、お父さんに 渡そう。

コツ：

前の ページから、絵を 写して
使っても いいよ。

S&S link: CB: Social Skill: Respect-1a

著者：ゼブとクリスティ・S・リンチ　さし絵：ゼブ　デザイン：アリアクセイ・コーラン
Copyright © 2010年、ファミリー・インターナショナル
"GREAT THINGS FATHERS DO, PART 2"--Japanese　http://www.mywonderstudio.com/