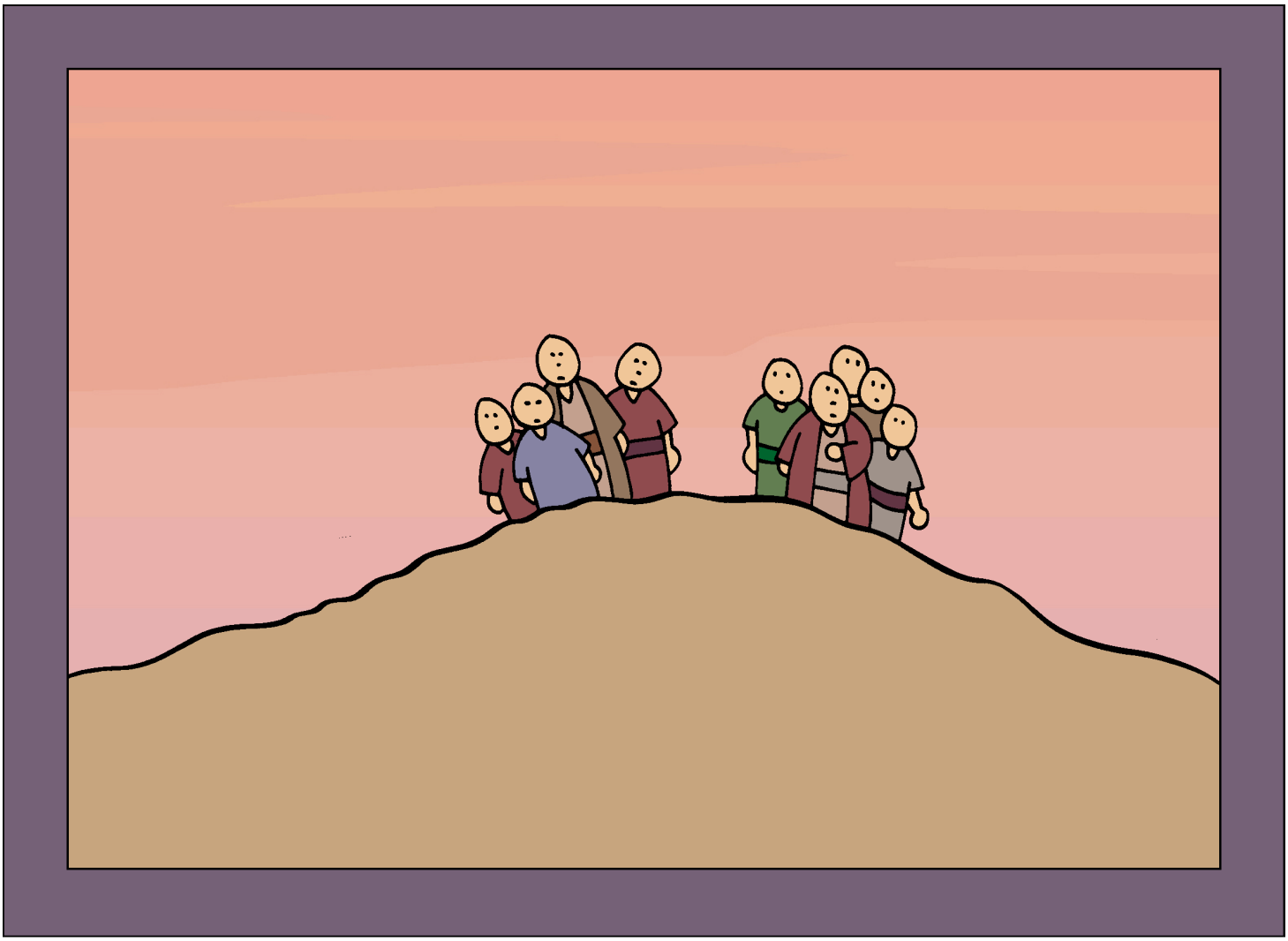

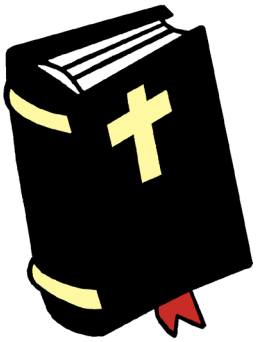

聖書の 奇跡の 物語：

紅海の 水を 分ける

（出エジプト記 14:10-22）

モーセと イスラエルの 人々が いる 所に パロの 軍隊が 近づいてくると、人々は おそれおののいて、神様に 助けを 呼ばわります。

モーセは 人々に 言いました。「おそれては ならない。落ち着いて、今日、あなたがたのために 行われる 主の 救いを 見なさい。あなたがたは 今日、エジプト人を 見ているが、もう 二度と、永久に 彼らを 見ることは ない。主が あなたがたのために 戦われるからだ。」

モーセが 手を 海の 方に 差し伸べると、神様は 強い 風を 起こして 一晩中海の 水を 吹かせられたので、海の 水は 両側に 分けられ、海底の 地面がかわきました。

イスラエルの 人々は、海の 真ん中に できた、かわいた 地面を 歩いて渡りました。海の 水は 人々の 両側で、壁のように なっていたのです。

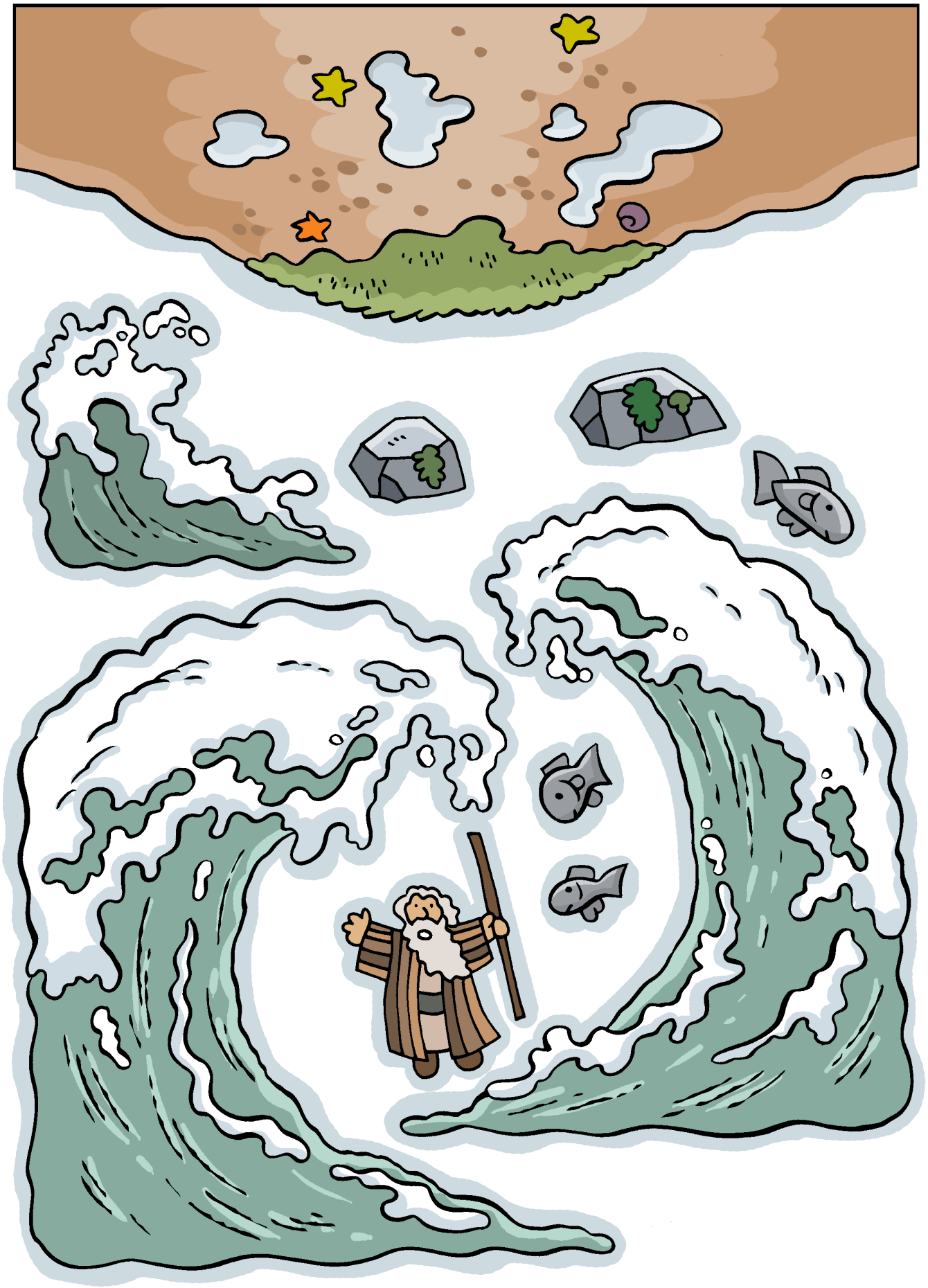

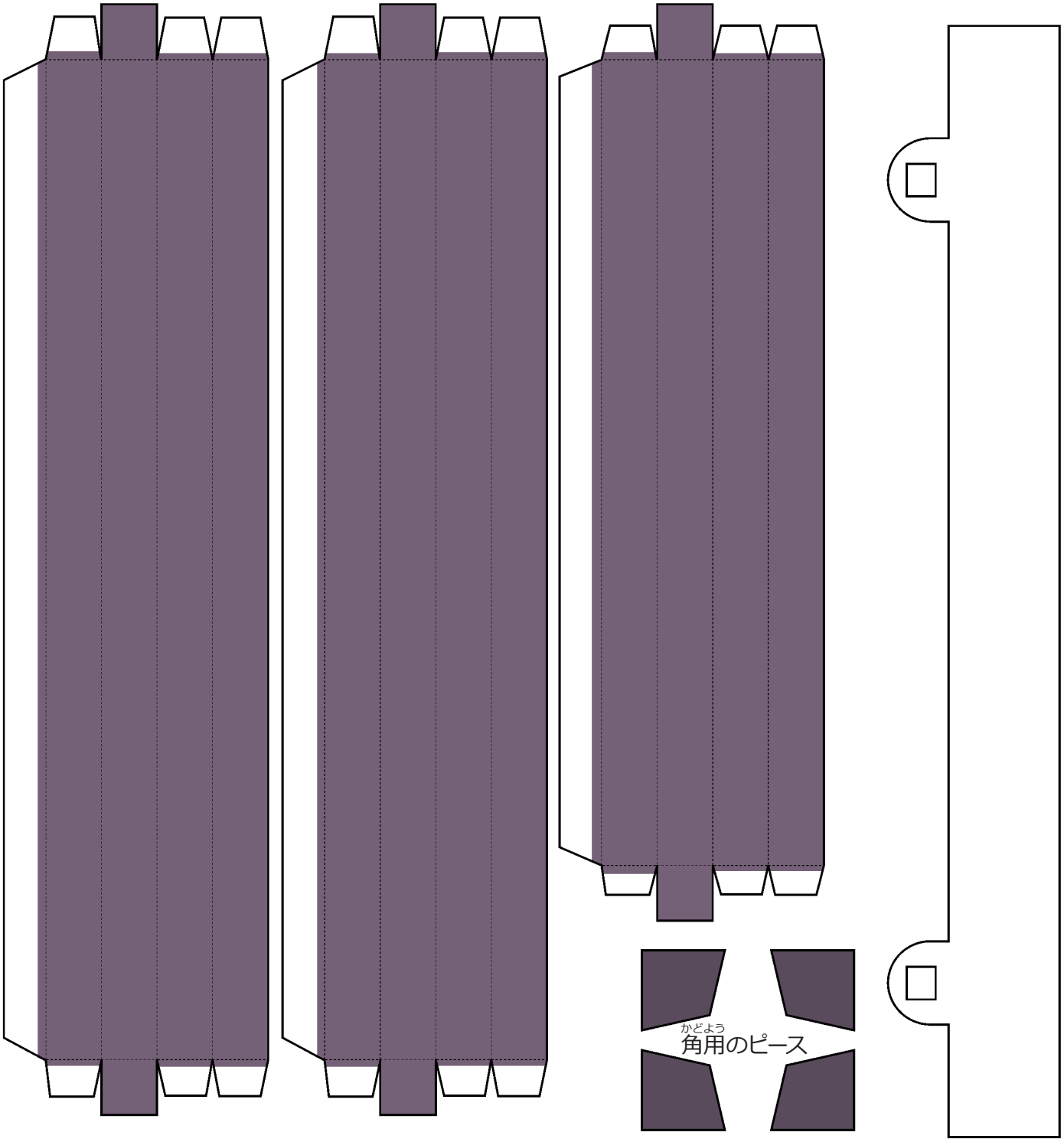

紐を付けた後に
貼り付けるピース

シャドーボックスの
作り方はこちら

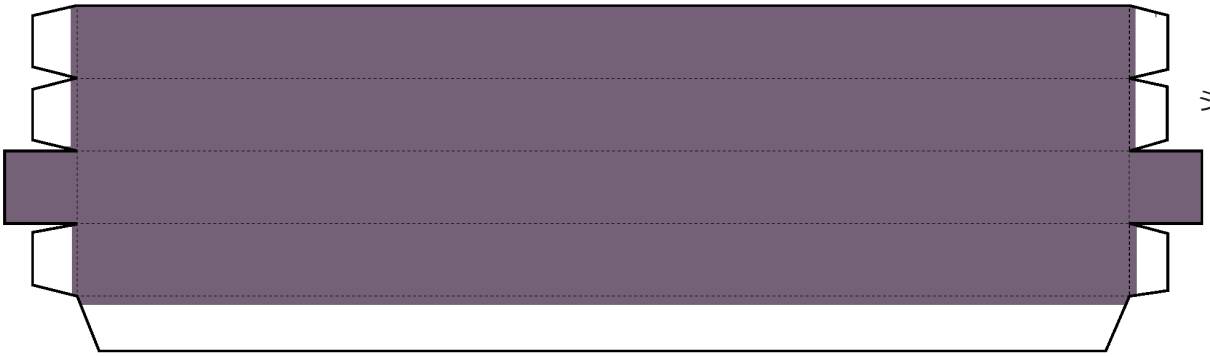

フレーム用のピース

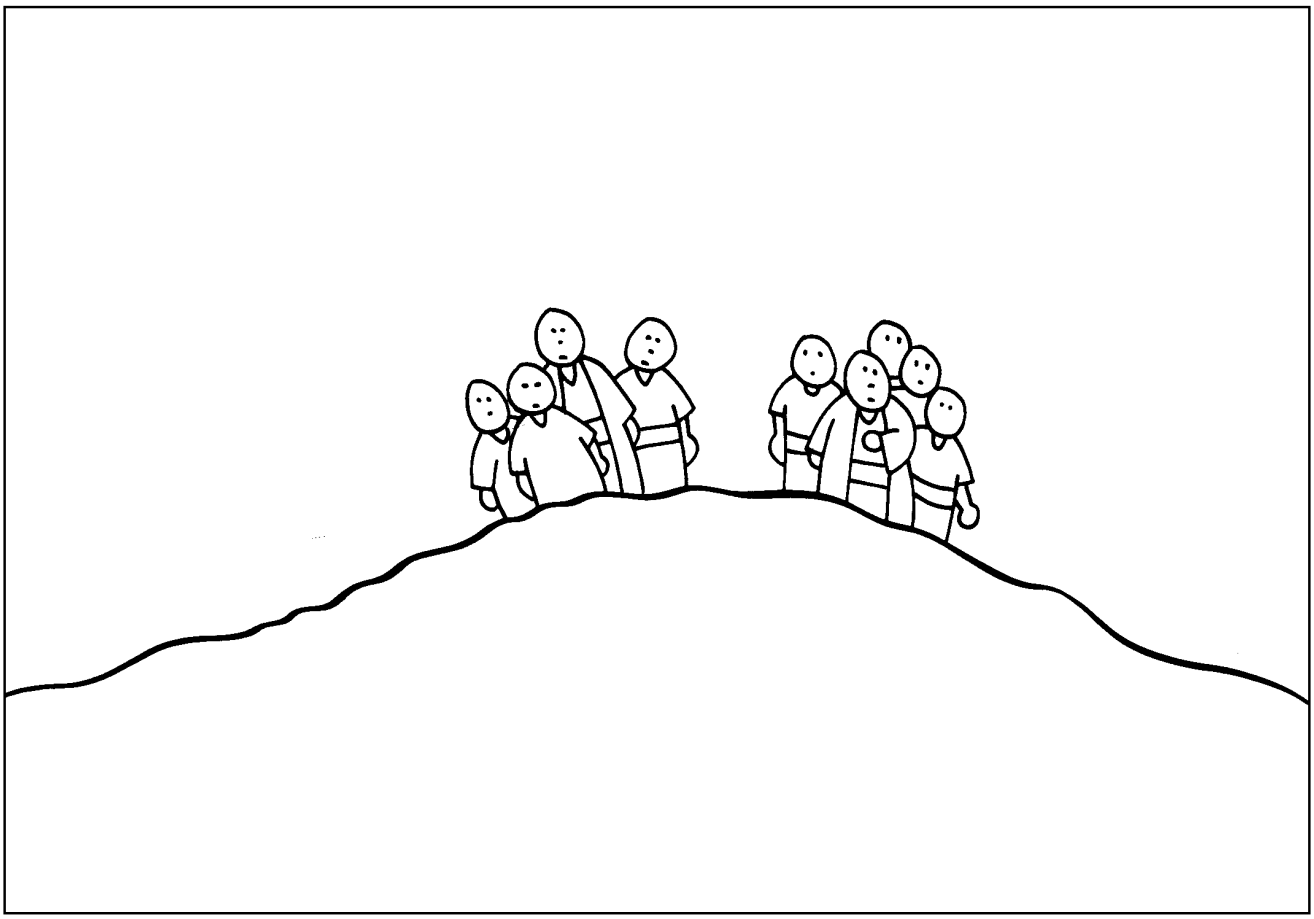

聖書の 奇跡の 物語：

紅海の 水を 分ける

（出エジプト記 14:10-22）

モーセと イスラエルの 人々が いる 所に パロの 軍隊が 近づいてくると、人々は おそれおののいて、神様に 助けを 呼ばわります。

モーセは 人々に 言いました。「おそれては ならない。落ち着いて、今日、あなたがたのために 行われる 主の 救いを 見なさい。あなたがたは 今日、エジプト人を 見ているが、もう 二度と、永久に 彼らを 見ることは ない。主が あなたがたのために 戦われるからだ。」

モーセが 手を 海の 方に 差し伸べると、神様は 強い 風を 起こして 一晩中海の 水を 吹かせられたので、海の 水は 両側に 分けられ、海底の 地面がかわきました。

イスラエルの 人々は、海の 真ん中に できた、かわいた 地面を 歩いて渡りました。海の 水は 人々の 両側で、壁のように なっていたのです。

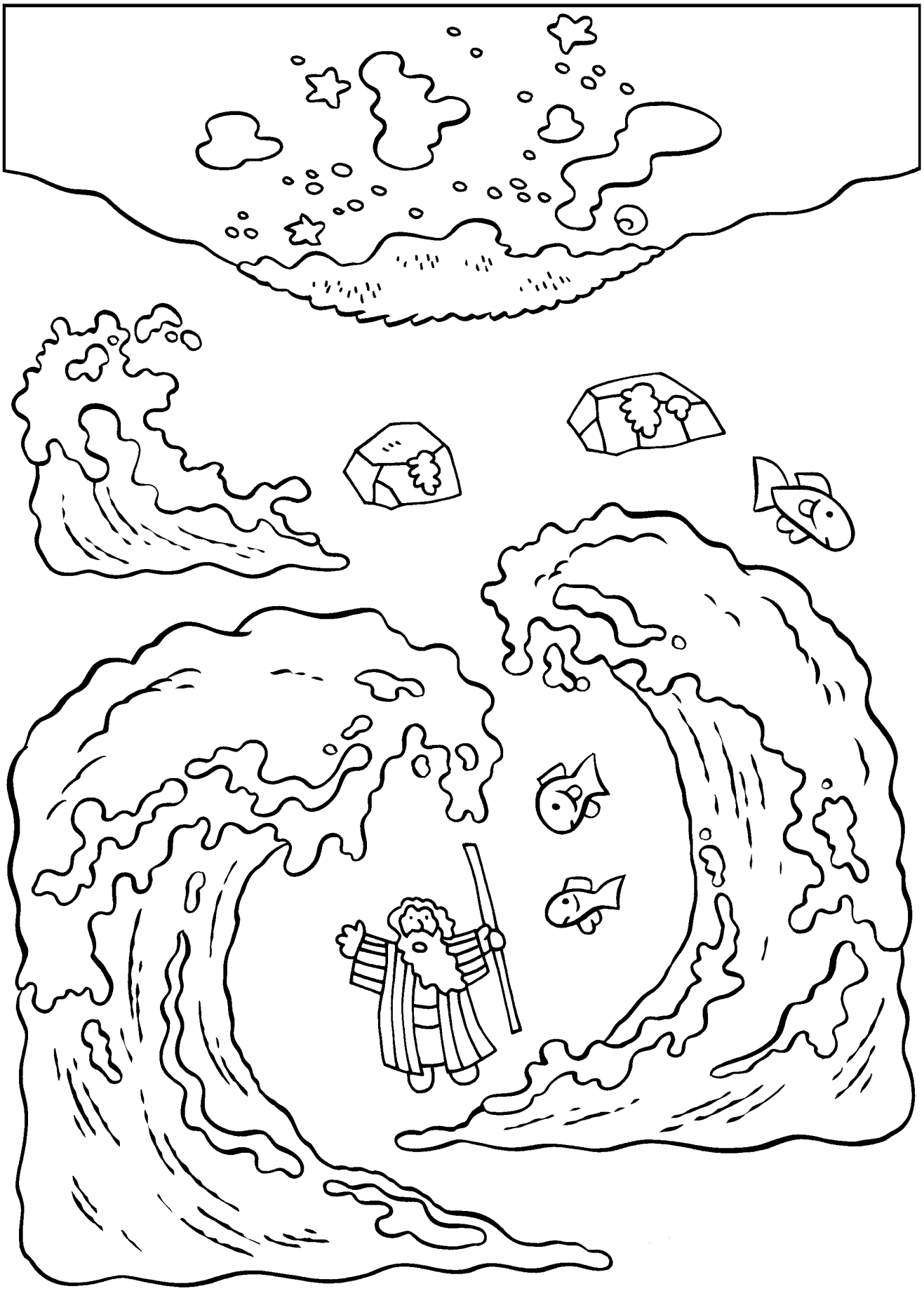

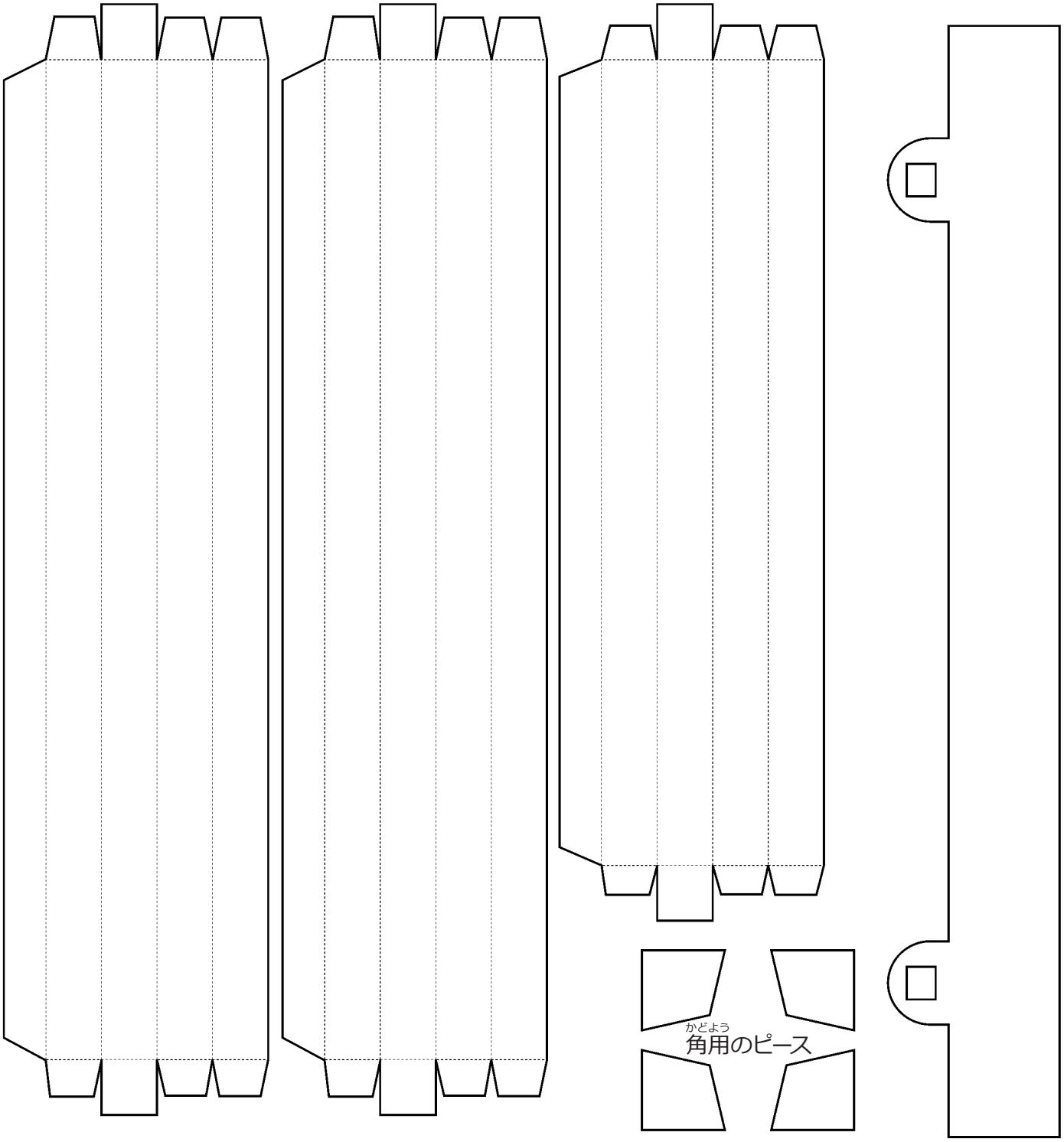

シャドーボックスの
作り方はこちら

フレーム用のピース

文：ディディエ・マーティン、聖書の物語を分かりやすくしたもの　　絵とデザイン：ディディエ・マーティン
Copyright © 2015年、ディディエ・マーティン　使用許諾取得済 “3D Picture_Miracles in the Bible_The Parting of the Red Sea”--Japanese
関連の読み物はこちら ⇒ シャドーボックス、子供のアクティビティ、子供のための聖書物語、奇跡、聖書の奇跡の物語