La casa de tu cultura general

Aprender es uno de los regalos que Dios nos ha dado, no solamente a ti por ser joven y tener mucho que aprender, sino también a tus padres, abuelos y otros adultos que siguen aprendiendo cosas también, adquiriendo nuevos conocimientos y habilidades que utilizan en su vida diaria y en su trabajo.

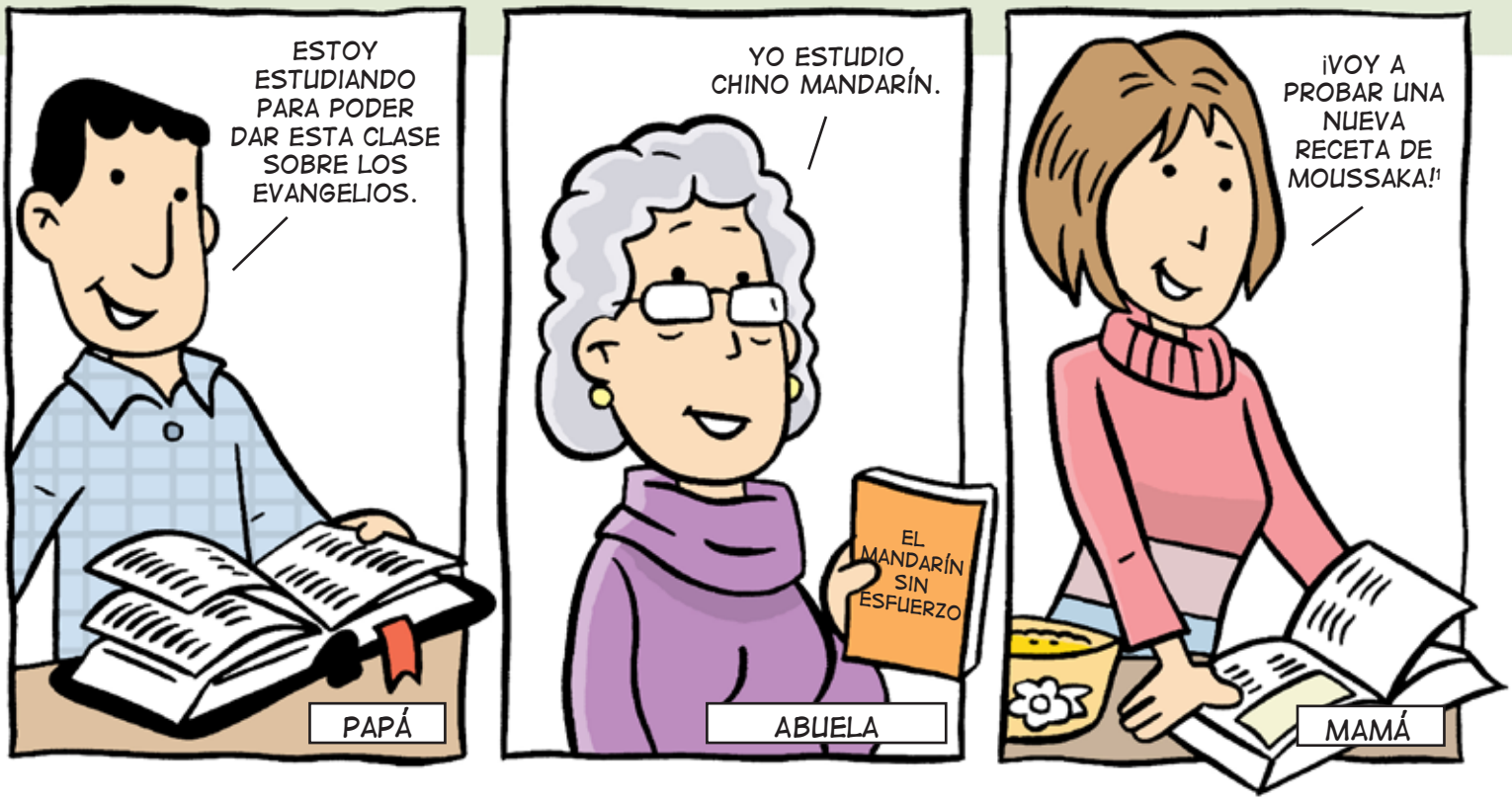

[1] Moussaka es una comida griega que se hace con carne molida, papas y berenjenas.

Los niños pasan mucho tiempo estudiando, porque tienen muchas cosas que aprender.

Así pueden adquirir buenos conocimientos básicos de lenguaje, escritura y aritmética, y también de ciencias naturales y sociales, y otras destrezas prácticas y las artes.

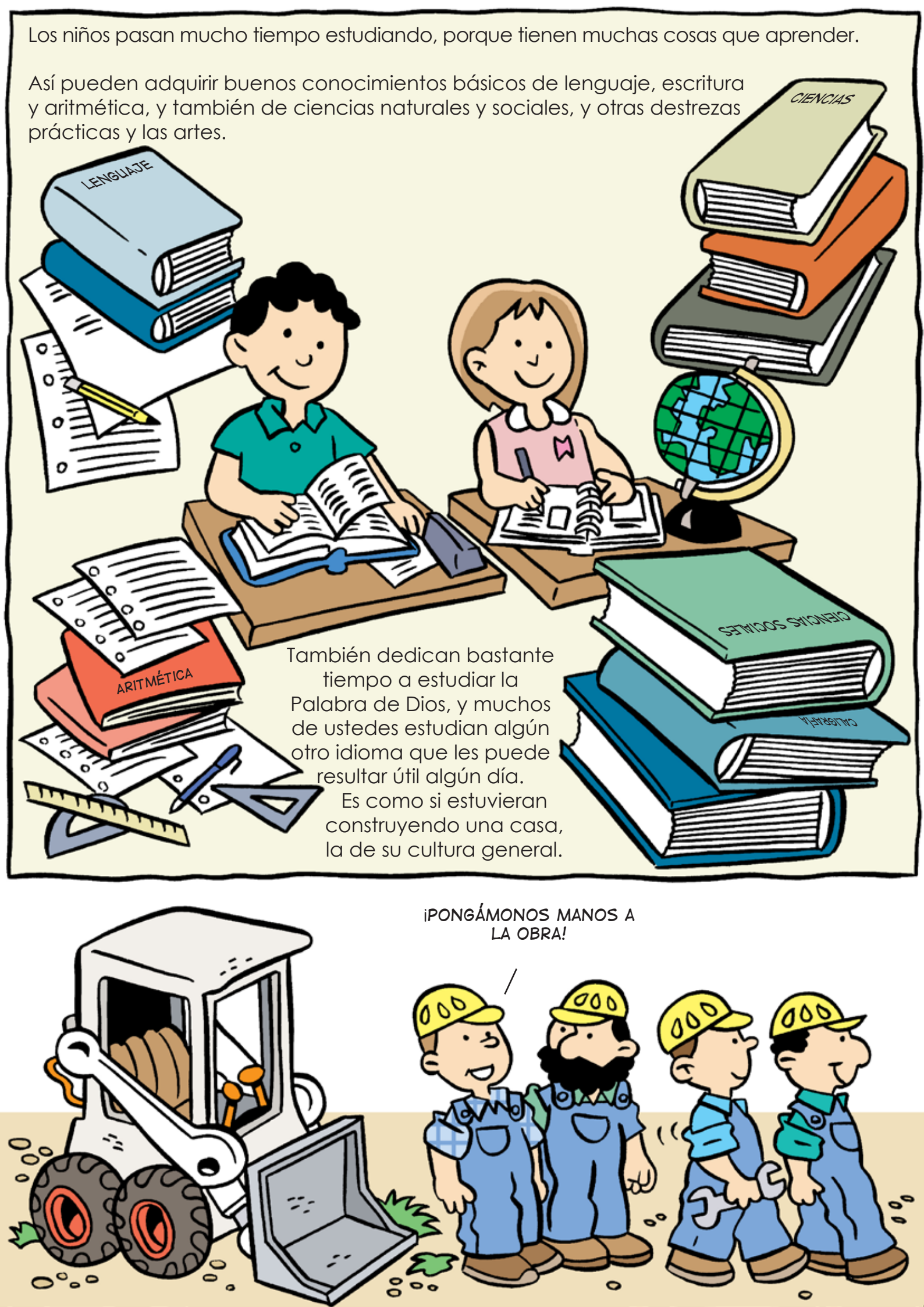

También dedican bastante tiempo a estudiar la Palabra de Dios, y muchos de ustedes estudian algún otro idioma que les puede resultar útil algún día.

Es como si estuvieran construyendo una casa, la de su cultura general.

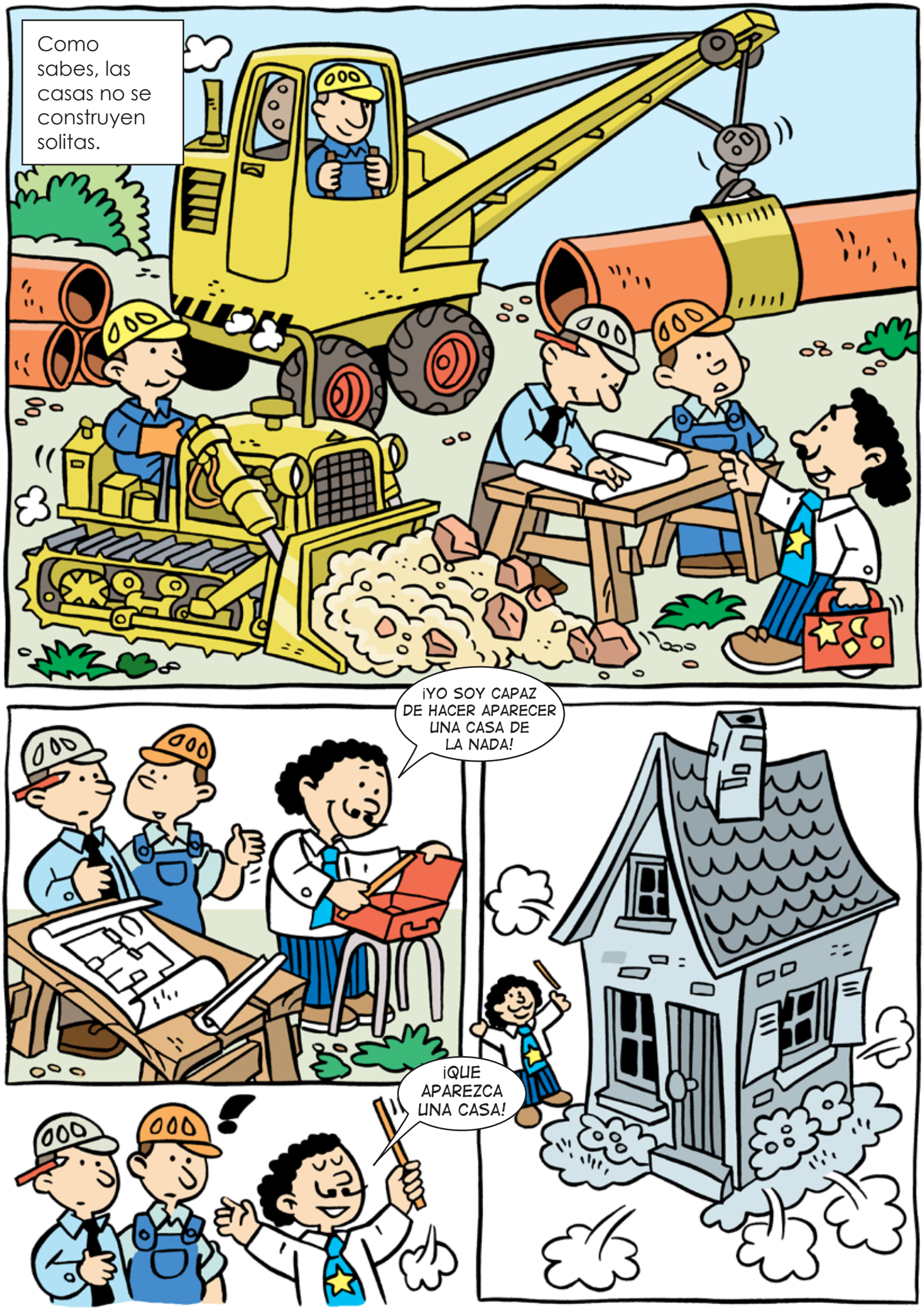
Como sabes, las casas no se construyen solitas.
¡YO SOY CAPAZ DE HACER APARECER UNA CASA DE LA NADA!
¡QUE APAREZCA UNA CASA!

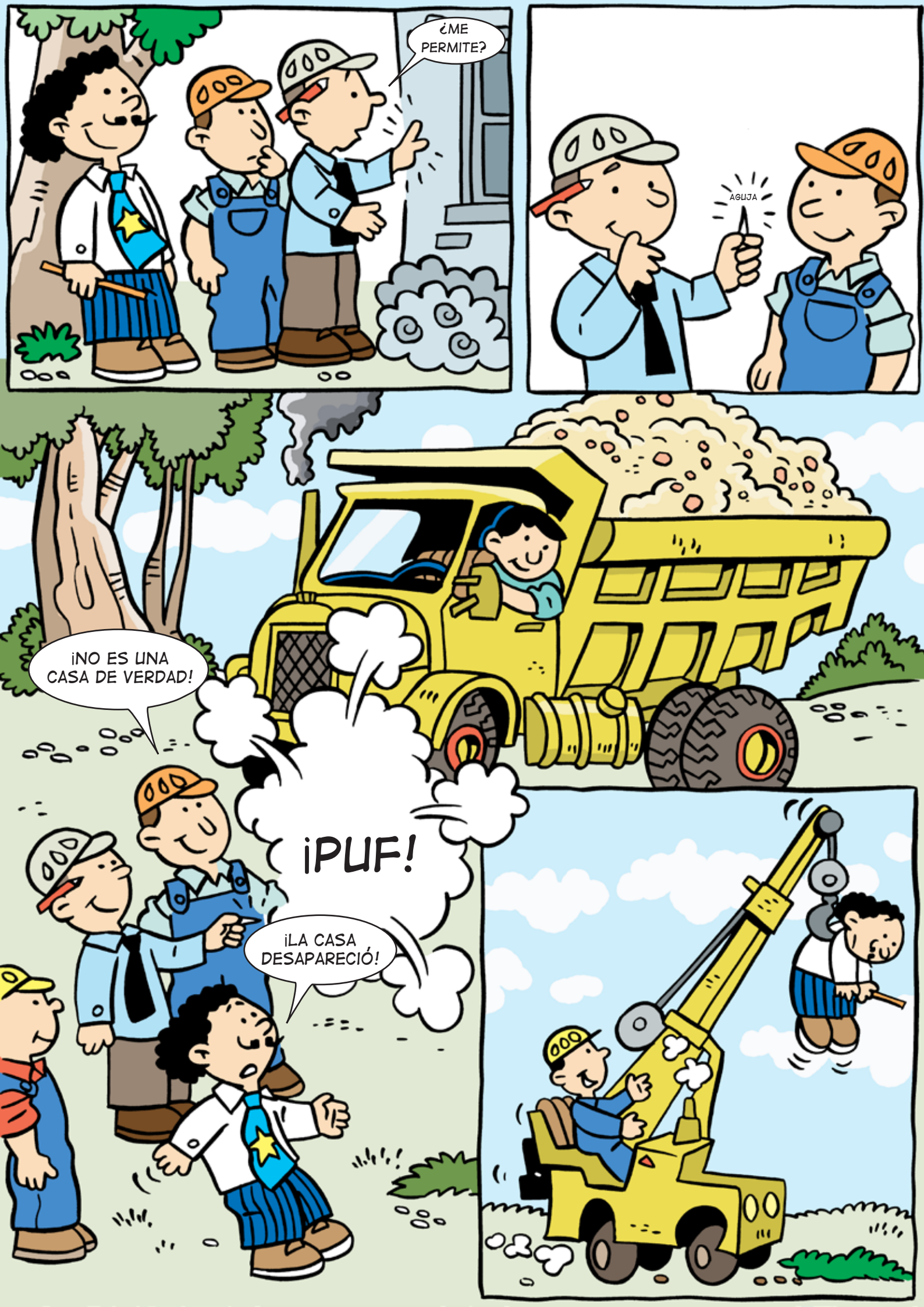
¿ME PERMITE?
AGUJA
¡NO ES UNA CASA DE VERDAD!
¡PUF!
¡LA CASA DESAPARECIÓ!

Para construir una buena casa hay que tener mucha paciencia y ser muy diligente.

Una casa de obra, por ejemplo, se construye ladrillo a ladrillo, echando cemento o argamasa[2] entre uno y otro, y repitiendo esa operación innumerables veces, hasta que todas las paredes de la casa están terminadas.

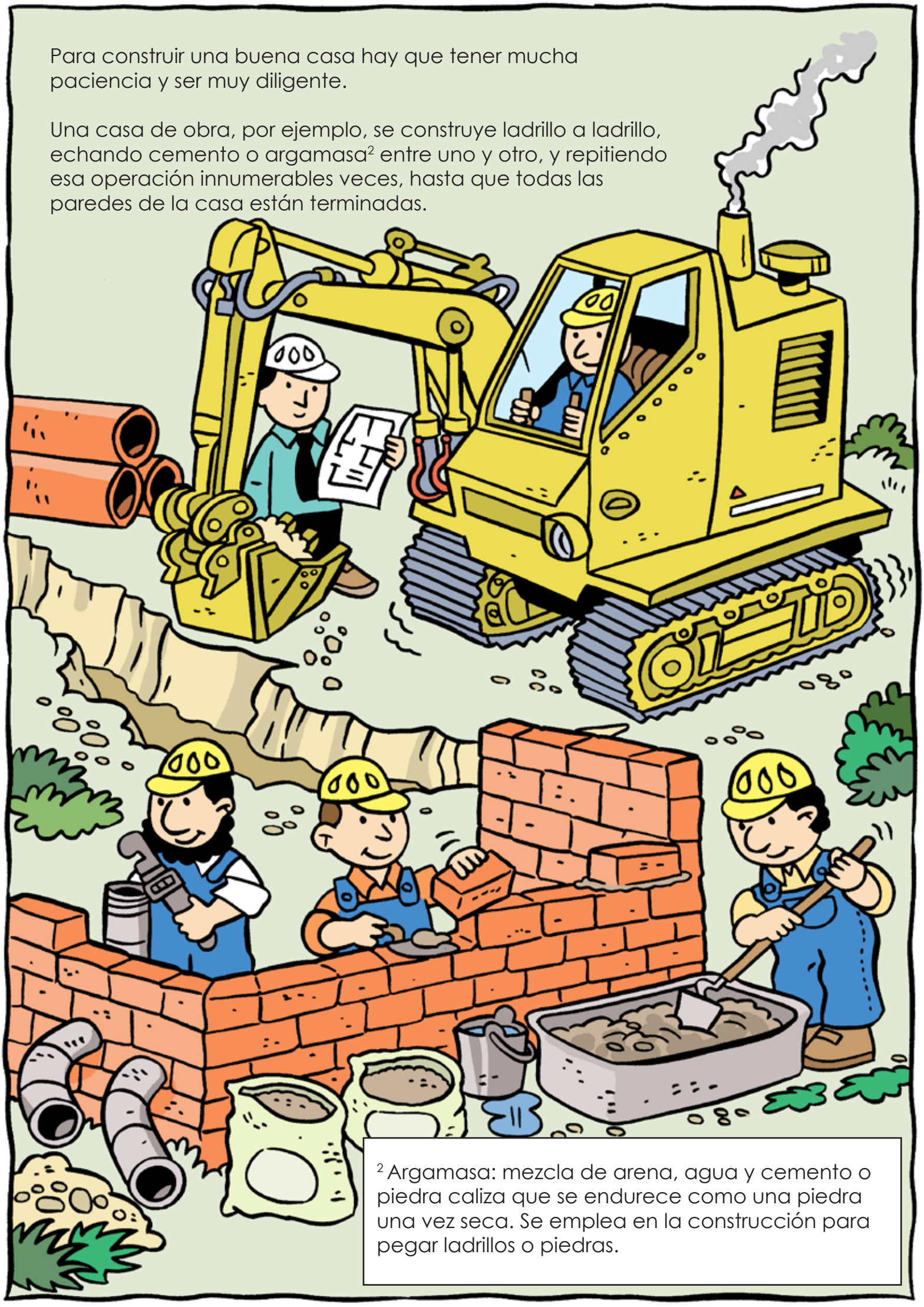

[2] Argamasa: mezcla de arena, agua y cemento o piedra caliza que se endurece como una piedra una vez seca. Se emplea en la construcción para pegar ladrillos o piedras.

La casa de tu cultura general se compone de muchas paredes, que vas levantando ladrillo a ladrillo.

A la hora de construir una casa no hay atajos ni fórmulas mágicas que valgan. En los estudios hay que ser constante.
Si lo son, entonces llegará el día en que tendrán una hermosa casa, bien construida, por haber sido fiel durante años estudiando.
¡HEMOS TERMINADO!
PERO FALTAN ALGUNOS LADRILLOS.
LENGUAJE
¡AY, AY, AY!

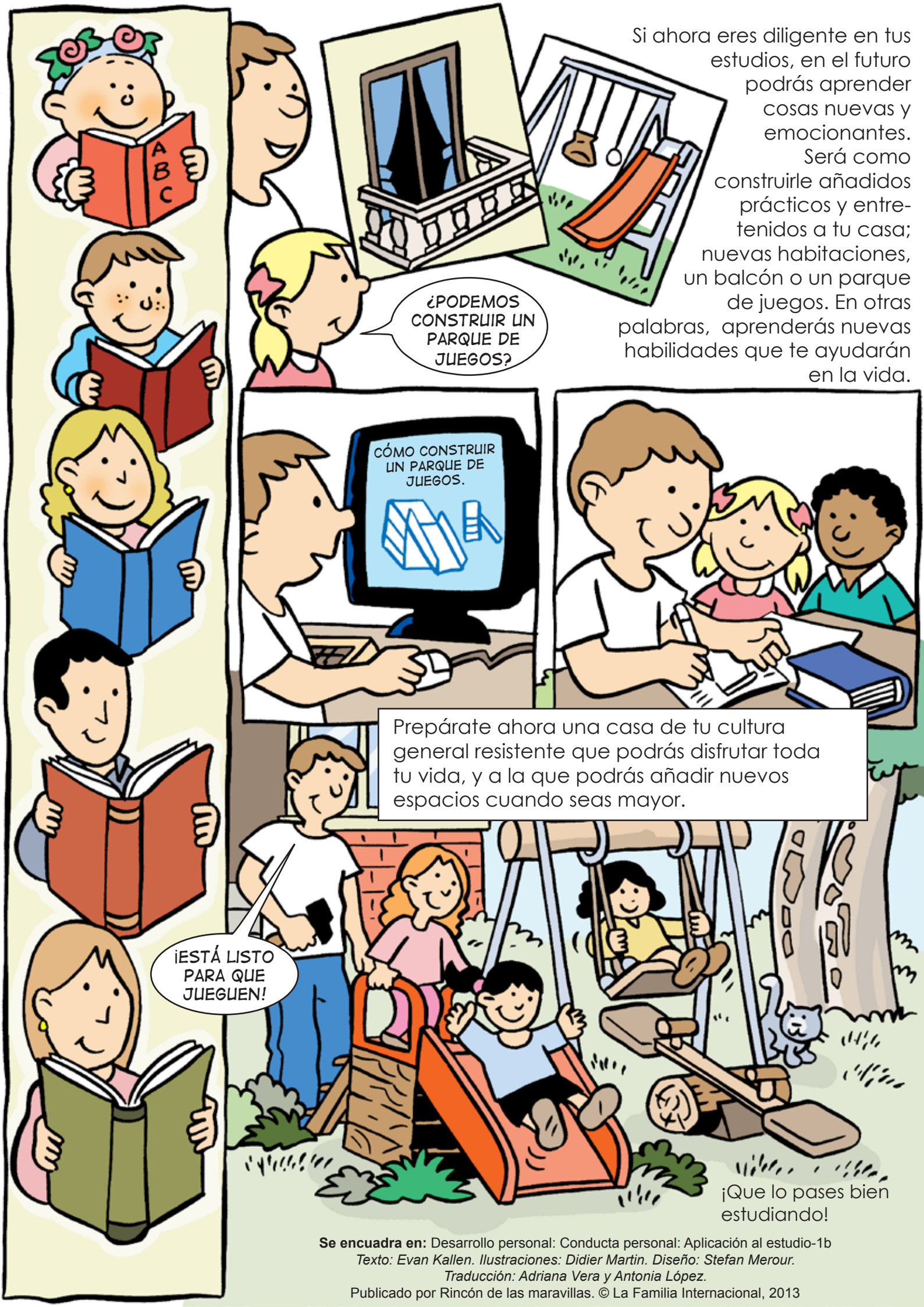

Si ahora eres diligente en tus estudios, en el futuro podrás aprender cosas nuevas y emocionantes. Será como construirle añadidos prácticos y entretenidos a tu casa; nuevas habitaciones, un balcón o un parque de juegos. En otras palabras, aprenderás nuevas habilidades que te ayudarán en la vida.

Prepárate ahora una casa de tu cultura general resistente que podrás disfrutar toda tu vida, y a la que podrás añadir nuevos espacios cuando seas mayor.

¡Que lo pases bien estudiando!

Se encuadra en: Desarrollo personal: Conducta personal: Aplicación al estudio-1b

Texto: Evan Kallen. Ilustraciones: Didier Martin. Diseño: Stefan Merour.
Traducción: Adriana Vera y Antonia López.
Publicado por Rincón de las maravillas. © La Familia Internacional, 2013