«A Mí lo hiciste»

1. LEE MATEO 25:35-40.

2. BUSCA EN LOS DIBUJOS DE ESTA PÁGINA EJEMPLOS DE SEIS DEMOSTRACIONES DE CARIÑO:

DAR DE COMER A JESÚS.
OFRECERLE UNA BEBIDA A JESÚS.
ATENDER A JESÚS COMO SI FUERA EXTRANJERO.
REGALARLE ROPA A JESÚS.
VISITAR A JESÚS CUANDO ESTABA ENFERMO.

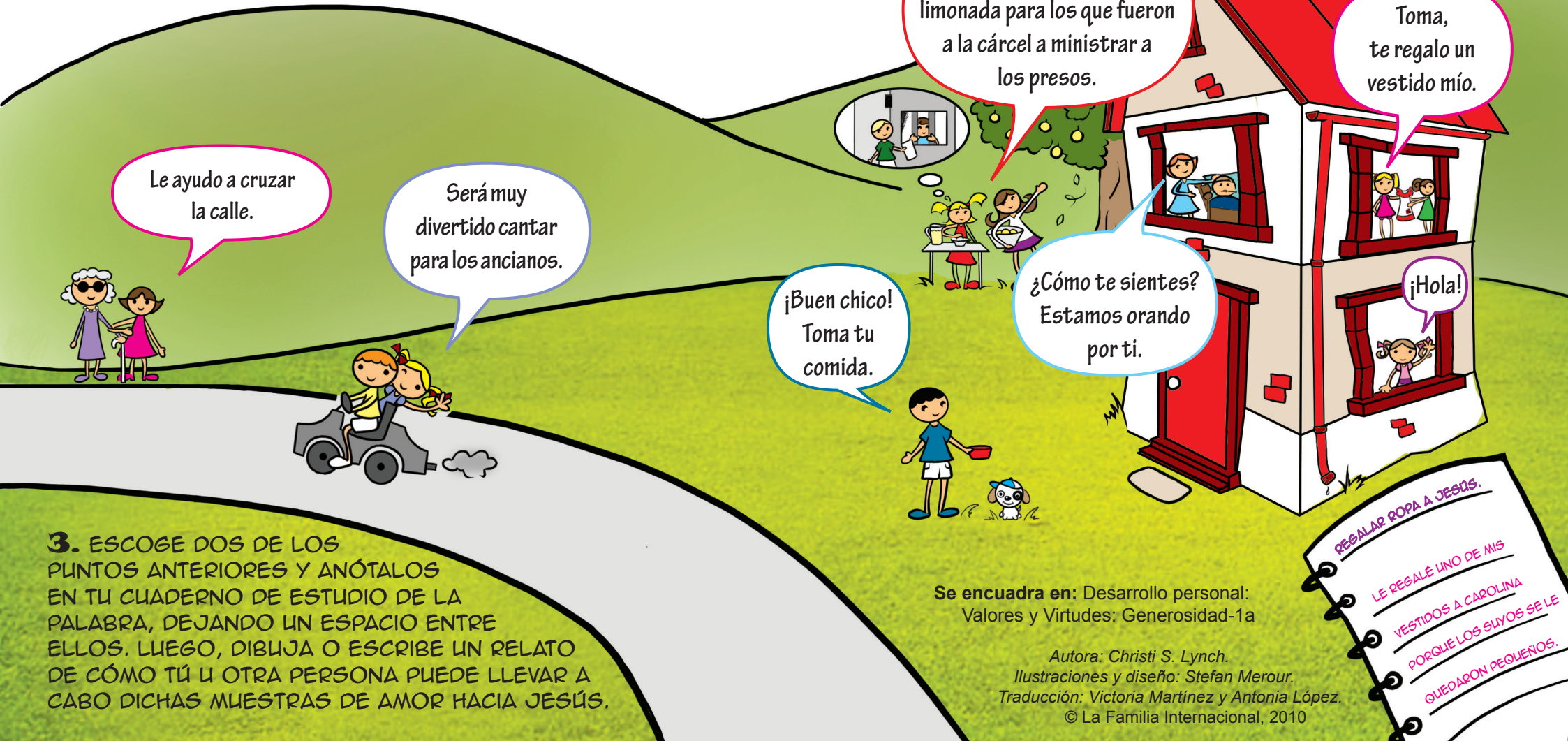

3. ESCOGE DOS DE LOS PUNTOS ANTERIORES Y ANÓTALOS EN TU CUADERNO DE ESTUDIO DE LA PALABRA, DEJANDO UN ESPACIO ENTRE ELLOS. LUEGO, DIBUJA O ESCRIBE UN RELATO DE CÓMO TÚ U OTRA PERSONA PUEDE LLEVAR A CABO DICHAS MUESTRAS DE AMOR HACIA JESÚS.

Se encuadra en: Desarrollo personal: Valores y Virtudes: Generosidad-1a

Autora: Christi S. Lynch.
Ilustraciones y diseño: Stefan Merour.
Traducción: Victoria Martínez y Antonia López.
© La Familia Internacional, 2010