JESÚS SANA A DIEZ LEPROSOS

BASADO EN LUCAS 17:11-19 (NVI).

MIENTRAS JESÚS IBA HACIA JERUSALÉN, ENTRÓ EN UN PUEBLO Y SE LE ACERCARON DIEZ HOMBRES ENFERMOS.

—JESÚS, MAESTRO, ¡TEN COMPASIÓN DE NOSOTROS! —GRITARON.

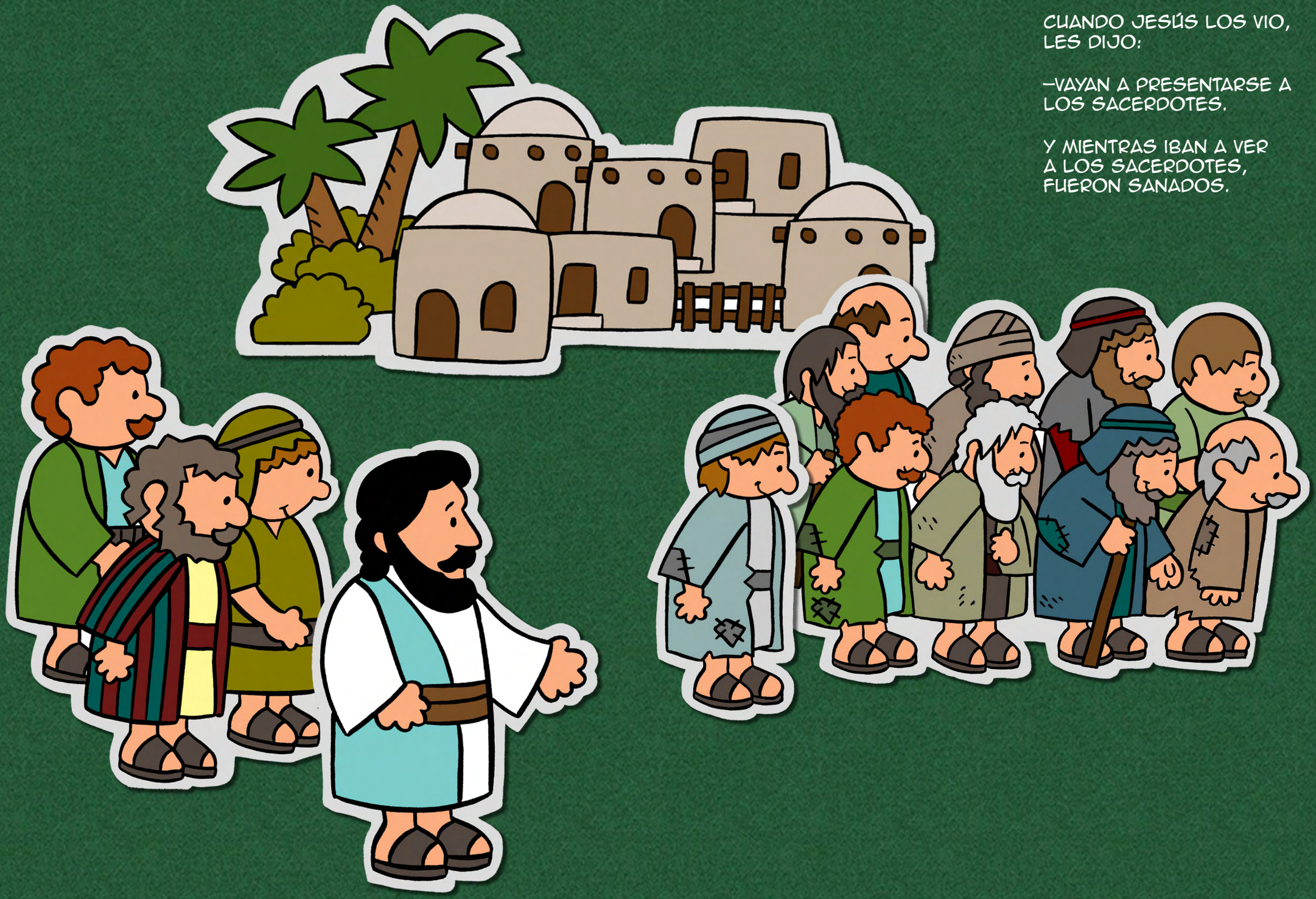

CUANDO JESÚS LOS VIO, LES DIJO:

—VAYAN A PRESENTARSE A LOS SACERDOTES.

Y MIENTRAS IBAN A VER A LOS SACERDOTES, FUERON SANADOS.

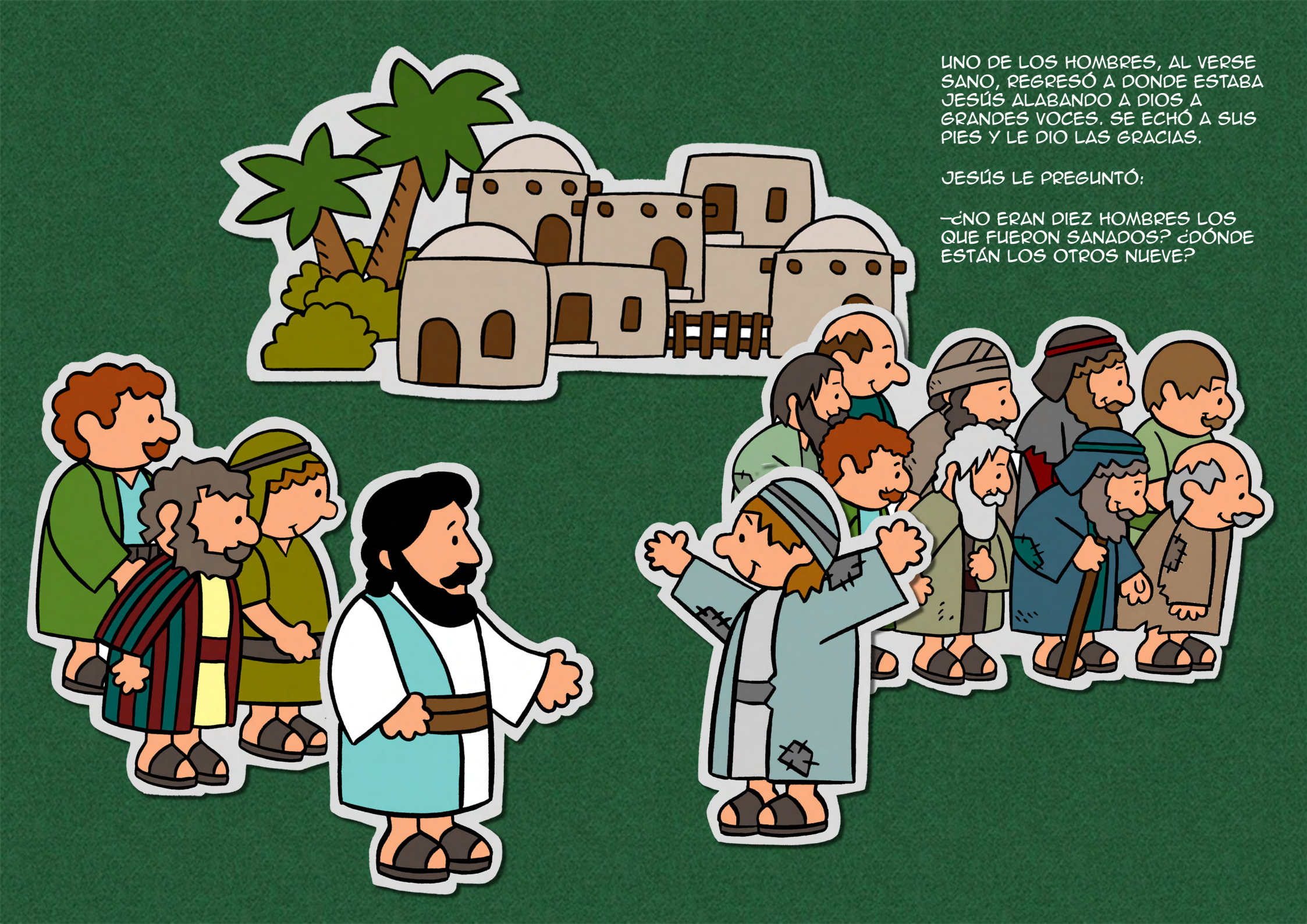

UNO DE LOS HOMBRES, AL VERSE SANO, REGRESÓ A DONDE ESTABA JESÚS ALABANDO A DIOS A GRANDES VOCES. SE ECHÓ A SUS PIES Y LE DIO LAS GRACIAS.

JESÚS LE PREGUNTÓ:

—¿NO ERAN DIEZ HOMBRES LOS QUE FUERON SANADOS? ¿DÓNDE ESTÁN LOS OTROS NUEVE?

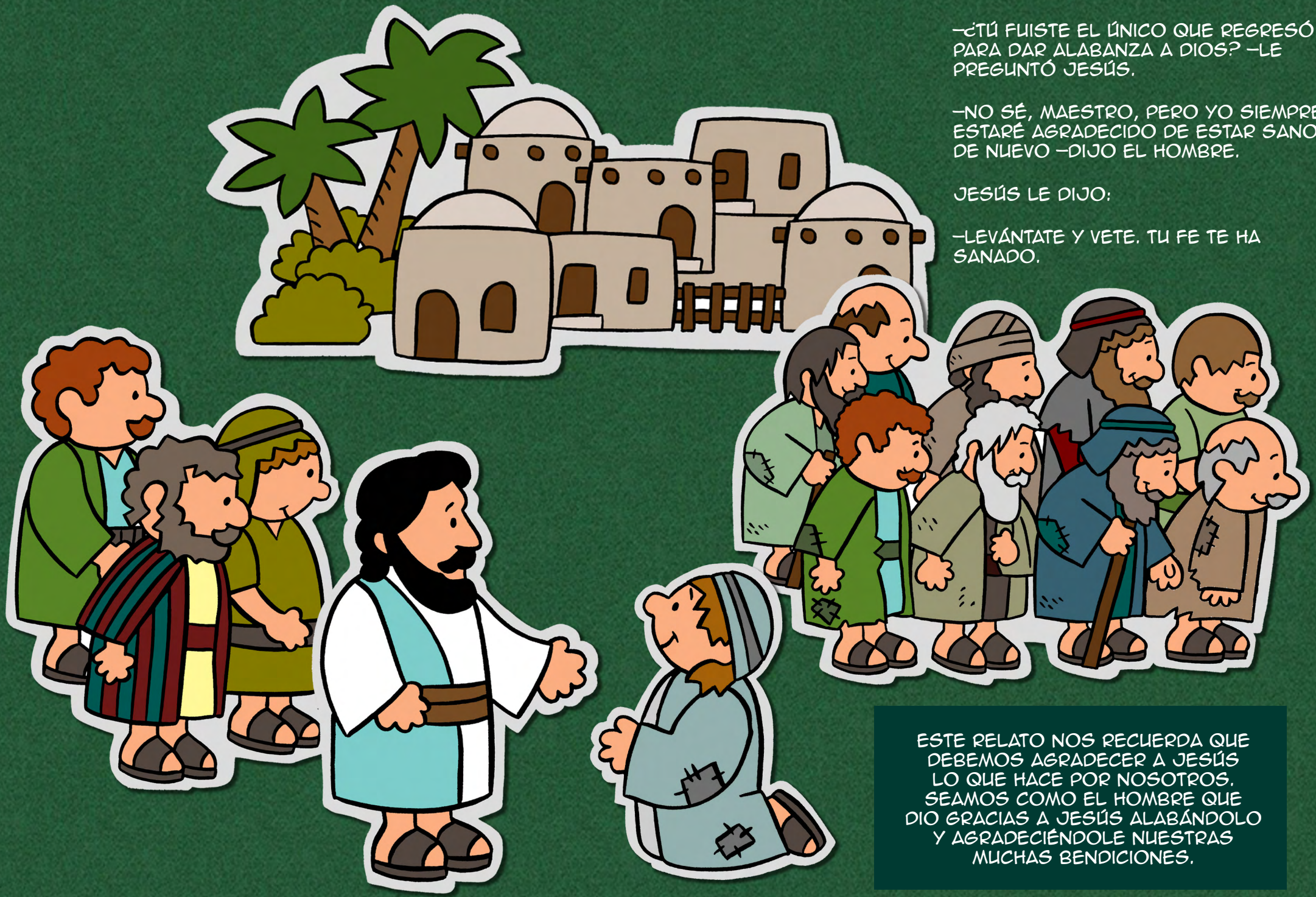

Adaptación: Devon T. Sommers. Ilustraciones: Didier Martin. Color y diseño: Stefan Merour.
Publicado por Rincón de las maravillas. © La Familia Internacional, 2017